



Bénévoles
Mèbre - Sorge

Chauffeurs Bénévoles Ouest lausannois

RAPPORT D'ACTIVITE 2023

Présentation

Constituée le 7 décembre 2013, l'association à but non lucratif Bénévole Mèbre - Sorge (BEMS) est définie par ses statuts. Son champ d'action couvre le district de l'Ouest lausannois et son siège est à Bussigny.

Le BEMS fonctionne avec des bénévoles uniquement. Il est reconnu et soutenu financièrement principalement par l'Association pour la prévention et le maintien à domicile dans l'Ouest lausannois (APREMADOL).

Son but étant orienté principalement vers le maintien à domicile des personnes à mobilité réduite habitant le district de l'Ouest lausannois, le BEMS propose :

- des transports à but médical et
- des transports de loisirs.

Sous la responsabilité d'un coordinateur, en collaboration avec le Bureau de transport de personnes à mobilité réduite de la région de Lausanne (TMRL), la permanence téléphonique reçoit les demandes du lundi au vendredi de 09h00 à 12h00. TMRL transmet la liste des demandes avant 12h30 aux coordinateurs qui planifient les courses et engagent les bénévoles.

Activités 2023

Transports

Les courses aller ou retour sont comptabilisées comme un unique trajet. Les activités sont restées constantes durant cette année. Le tableau ci-dessous montre l'évolution sur l'année 2023 par rapport à l'exercice précédent :

Evolution de l'activité entre 2022 et 2023			
	2022	2023	Diff.
Nombre d'appels	2 826	3 643	28.91%
Nombre de courses	4 686	5 908	36.03%
Km parcourus	49 218	69 432	48.09%
Nombre de bénéficiaires transportés	228	217	-6.06%

Les demandes de transports de loisirs ont repris sous condition de trouver un chauffeur disponible. Les demandes à but médical sont assurées pour nos bénéficiaires aiguillés vers nos services par les CMS (centres médico-sociaux) de l'Ouest lausannois. Les statistiques des déplacements, par commune et par mois, jointes en annexe ou disponibles sur le site www.bems.ch, renseigneront plus précisément sur les courses effectuées en 2023.

Administration - coordination

La permanence téléphonique, l'enregistrement des demandes de transport et la confirmation des courses aux chauffeurs sont assurés en collaboration avec TMRL. La coordination est partagée entre plusieurs coordinateurs. Les tâches administratives telles que, la facturation, les statistiques, la comptabilité, les réunions, etc., sont assurées par le coordinateur-responsable.

Les membres de l'association ont mis à profit la possibilité de se rencontrer à trois reprises, en mars, juin et septembre, à l'occasion d'une séance proposée autour d'un café-croissant dans une salle privée de la région. Ces rencontres sont l'occasion de partager leurs expériences.

Un repas avec les conjoints, organisé le 19 octobre 2023 à l'Auberge Le St-Sulpice, dans une ambiance de partage convivial et agréable, a été sponsorisé par les dons de nos généreux bénéficiaires que nous remercions encore.

Pour fêter les 10 ans de l'Association, nous nous sommes retrouvés le 9 décembre 2023 au restaurant Le Motty à Ecublens. A cette occasion, nous avons souligné tout ce que l'existence de notre Association apporte de positif aux bénéficiaires et conclu que nous allons continuer dans la même voie pour les 10 ans à venir et plus.

Effectifs

Au 31 décembre 2023, le BEMS comptait 30 bénévoles¹ actifs dont :

1 coordinateur-responsable	3 coordinateurs	22 chauffeurs
2 administratifs	1 trésorier	

Durant l'année, l'association a recruté 5 bénévoles. Nous regrettons la cessation d'activité de 3 bénévoles.

L'Association compte encore une membre d'honneur, Madame Marilou Bürki, et 2 membres en congé pour maladie ou qui pensent reprendre leur activité ultérieurement.

Finances

En 2023, les recettes du BEMS comprenant la facturation se sont élevées à CHF 52'557.00 et les dépenses à CHF 52'746.55 soit une perte de CHF 189.55. Le montant des recettes correspond au soutien que nous recevons de l'Association pour la prévention et le maintien à domicile (APREMADOL), de plusieurs communes et des dons de bénéficiaires pour un total de CHF 10'252.00. Il intègre également les courses qui sont facturées aux clients (CHF 41'645.00 sur la base des kilomètres effectivement parcourus) montant intégralement reversé aux chauffeurs bénévoles au titre de défraiement pour leur frais de véhicule.

L'équilibre financier est assuré par le soutien généreux de l'APREMADOL et de plusieurs communes de l'Ouest lausannois. L'association a ainsi pu compter en 2023 sur la généreuse participation des communes pour un soutien global de CHF 1'700.-. Ces dons uniques auront permis de garder un capital et une situation financière saine. Les bénévoles ont ainsi pu continuer leurs activités en faveur des personnes à mobilité réduite de l'Ouest lausannois durant toute l'année 2023. Que chacune et chacun ici en soit sincèrement remercié-e.

Un grand merci va également aux bénéficiaires qui, suite aux vœux que nous leur avons envoyés en fin d'année, nous ont adressé des dons qui, cumulés à fin décembre 2023, se sont élevés à CHF 4'552.00.

Bussigny, le 31 janvier 2023

Le coordinateur-responsable
Jean Baechler

Annexes :

- Statistiques 2023. Toutes les statistiques, par commune et par mois sont disponibles sur le site www.bems.ch

¹ Plusieurs bénévoles ont une double activité, chauffeur et coordinateur par exemple.

Mois		1020 Renens		1022 Chavannes		1023 Crissier		1024 Ecublens		1025 St-Sulpice		1029 Villars-Ste-Croix		1030 Bussigny		Hors Ouest lausannois	Km parcourus	Nbre de courses
		Courses		Courses		Courses		Courses		Courses		Courses		Courses				
Janvier	Courses	59	69	72	170	2	1909	8	106	50	0	0	0	0	0	0	4482	430
	Km	644	528	653	1909	18	1909	106	624	0	0	0	0	0	0	0	4482	
Février	Courses	86	71	44	160	21	1912	10	136	72	0	0	0	0	0	0	464	464
	Km	915	574	336	1912	354	1912	136	1186	0	0	0	0	0	0	0	5413	
Mars	Courses	77	117	96	192	68	2201	12	164	99	0	0	0	0	0	0	661	661
	Km	800	1089	913	2201	1039	2201	164	1468	0	0	0	0	0	0	0	7674	
Avril	Courses	64	52	62	169	33	2020	2	26	85	0	0	0	0	0	0	5234	467
	Km	699	361	537	2020	319	2020	26	1272	0	0	0	0	0	0	0	5234	
Mai	Courses	68	68	74	176	31	2173	4	52	89	0	0	0	0	0	0	510	510
	Km	684	552	614	2173	466	2173	52	1772	0	0	0	0	0	0	0	6313	
Juin	Courses	56	65	52	186	37	1989	0	0	112	22	22	22	22	22	22	5928	530
	Km	518	434	414	1989	629	1989	0	1752	0	192	192	192	192	192	192	5928	
Juillet	Courses	50	42	53	119	18	1527	2	24	82	0	0	0	0	0	0	4355	366
	Km	571	250	440	1527	362	1527	24	1181	0	0	0	0	0	0	0	4355	
Août	Courses	62	60	47	194	33	2134	4	158	109	0	0	0	0	0	0	509	509
	Km	604	440	345	2134	550	2134	158	1625	0	0	0	0	0	0	0	5856	
Septembre	Courses	44	60	44	141	43	1691	8	130	88	0	0	0	0	0	0	428	428
	Km	451	424	334	1691	538	1691	130	1505	0	0	0	0	0	0	0	5073	
Octobre	Courses	50	52	50	150	41	1735	0	0	92	0	0	0	0	0	0	435	435
	Km	528	330	402	1735	732	1735	0	1530	0	0	0	0	0	0	0	5257	
Novembre	Courses	59	82	57	152	48	1837	2	20	115	0	0	0	0	0	0	515	515
	Km	558	604	507	1837	880	1837	20	1867	0	0	0	0	0	0	0	6273	
Décembre	Courses	56	85	62	196	59	2604	0	0	135	0	0	0	0	0	0	593	593
	Km	492	637	497	2604	1104	2604	0	2240	0	0	0	0	0	0	0	7574	
Total annuel	Courses	731	823	713	2005	434	23732	52	816	1128	22	22	22	22	22	22	69432	5908
Total annuel	Km	7464	6223	5992	23732	6991	23732	816	18022	192	192	192	192	192	192	192	69432	

Statistiques 2023

Nombre d'appels - Nombre de bénéficiaires

Mois	1020 Renens		1022 Chavannes		1023 Crissier		1024 Ecublens		1025 St-Sulpice		1029 Villars-Ste-Croix		1030 Bussigny		Hors Ouest lausannois		Nbre d'appels	Nbr de bénéf.
	Appels	Bénéficiaires	Appels	Bénéficiaires	Appels	Bénéficiaires	Appels	Bénéficiaires	Appels	Bénéficiaires	Appels	Bénéficiaires	Appels	Bénéficiaires	Appels	Bénéficiaires		
Janvier	29	12	33	12	49	14	107	27	1	1	6	2	27	14	0	0	252	82
Février	46	15	38	11	28	9	94	22	11	5	2	39	10	0	0	0	261	74
Mars	39	15	70	13	57	14	116	22	37	6	2	49	16	0	0	0	374	88
Avril	51	17	30	9	30	9	92	23	23	1	1	48	11	0	0	0	275	75
Mai	47	14	50	9	43	13	104	27	19	4	1	84	19	0	0	0	351	89
Juin	37	16	33	11	30	13	106	26	26	2	1	61	18	13	1	0	308	92
Juillet	30	12	23	9	27	10	76	17	12	1	1	76	15	0	0	0	245	69
Août	53	13	30	7	24	7	107	22	16	2	1	81	20	0	0	0	313	78
Septembre	29	10	34	9	22	8	128	22	21	4	1	56	14	0	0	0	294	70
Octobre	33	10	29	9	27	8	91	22	33	0	0	71	18	0	0	0	284	71
Novembre	34	9	53	12	33	9	90	25	43	1	1	68	9	0	0	0	322	72
Décembre	44	13	48	9	48	11	107	27	39	0	0	78	22	0	0	0	364	88
Total annuel	472	156	471	120	418	125	1218	280	281	32	13	738	186	13	1	0	3643	948
Total annuel (sommes mens.)		36		22		25		62		16	3		52	1	1	0		217
Nombre de bénéf. 2023		47		35		30		58		14	4		40	0	0	0		228

Ouest lausannois

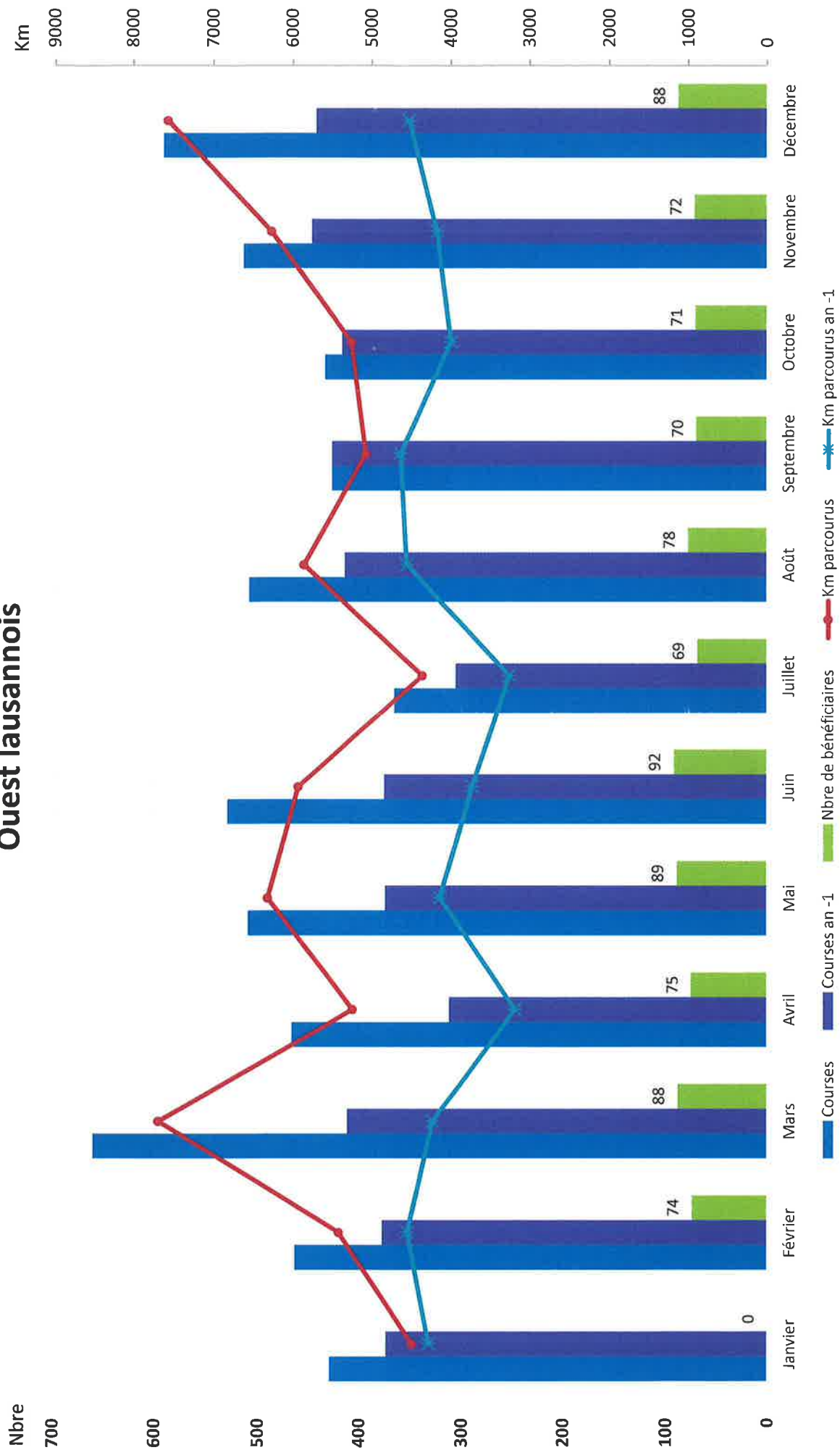

Ouest lausannois Cumuls

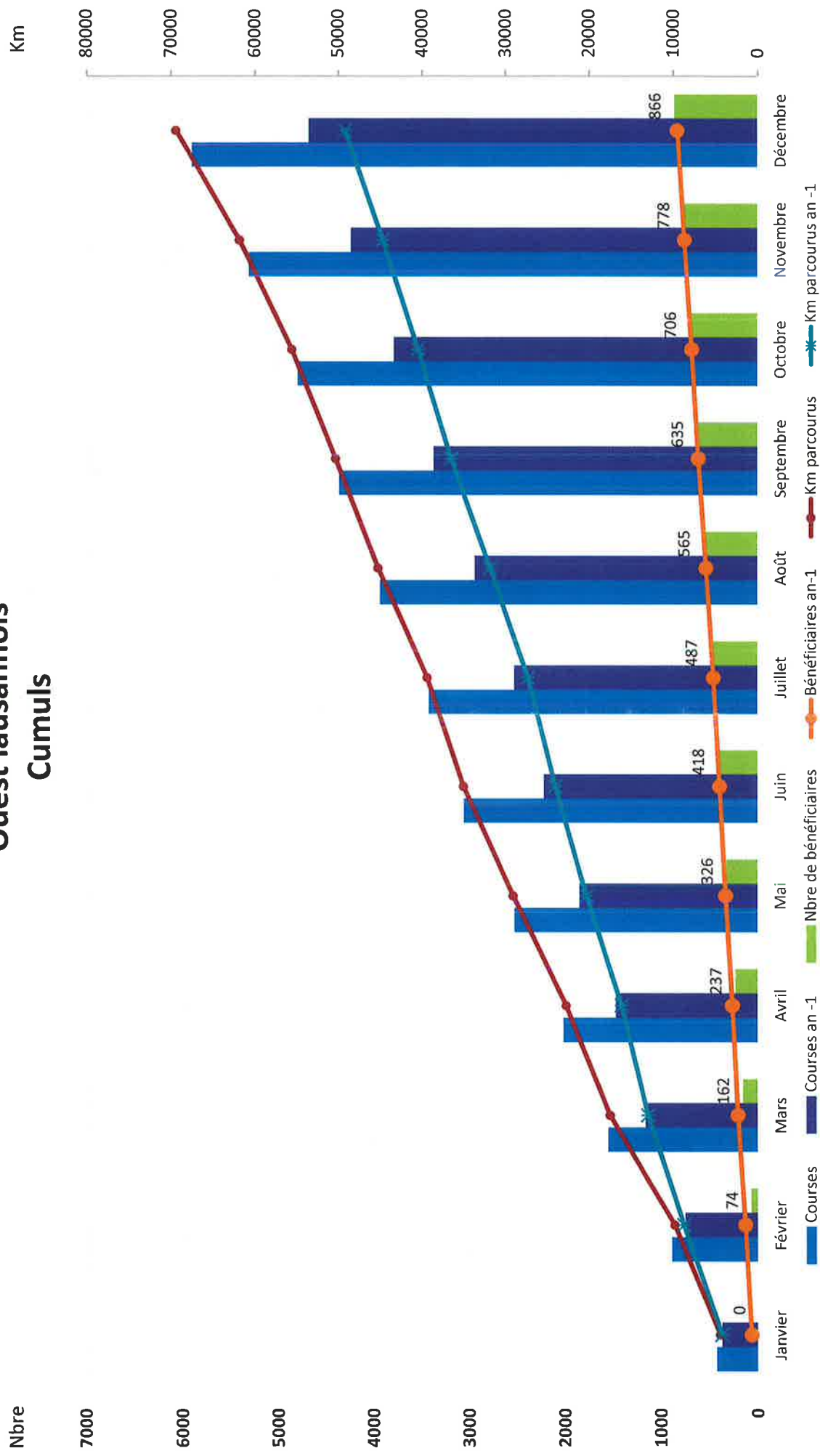

Evolution annuelle

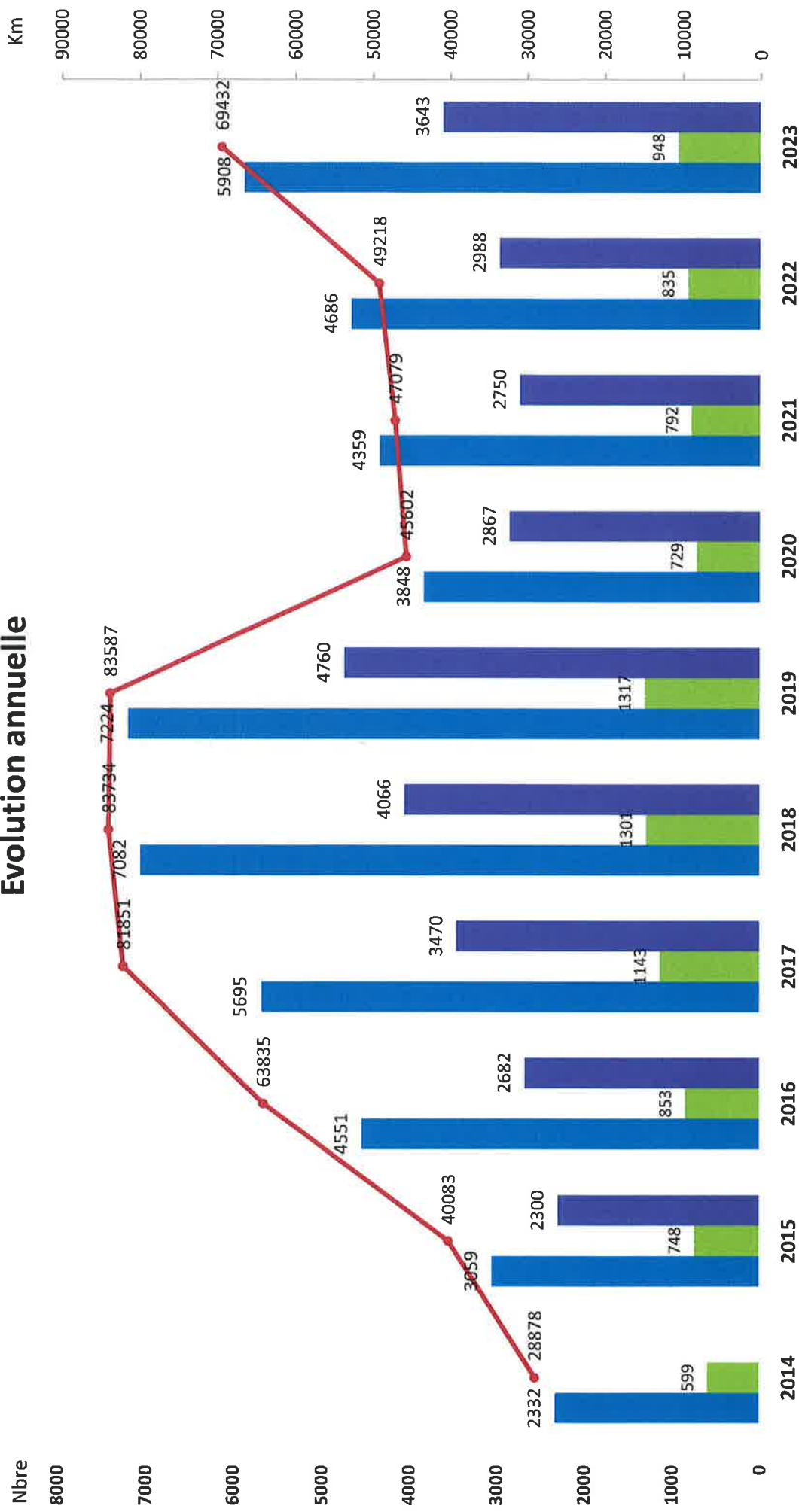

	2022	2023	Diff.
Nb appels	2 826	3 643	28.91%
Nb courses	4 343	5 908	36.03%
Nb Km	46 885	69 432	48.09%
Nb bénéf.	231	217	-6.06%

Mois		Nbre de courses	Médicales	CAT	Paraméd.	Loisir	Annulées	Administratives	Nbre de demande	> 95 ans	85 - 95 ans	75 - 85 ans	65 - 75 ans	18 - 65 ans	< 18 ans
Janvier	Courses	430	317	18	134	6	45	0	475	4	105	195	62	69	40
Février	Courses	464	336	1	149	8	30	0	494	11	92	183	71	103	34
Mars	Courses	661	482	4	213	12	50	0	711	8	126	279	111	157	30
Avril	Courses	467	337	3	160	9	42	0	509	6	93	227	115	55	13
Mai	Courses	510	400	7	194	8	99	0	609	16	107	283	87	74	42
Juin	Courses	530	365	34	167	6	42	0	572	2	127	247	116	69	11
Juillet	Courses	366	273	21	129	8	65	0	431	0	123	170	63	75	0
Août	Courses	509	386	18	147	20	62	0	571	2	118	256	82	101	12
Septembre	Courses	430	315	20	150	17	73	1	503	0	136	194	69	86	18
Octobre	Courses	435	408	34	44	11	62	0	497	0	118	171	81	107	20
Novembre	Courses	515	476	41	46	9	57	0	572	6	135	214	84	103	30
Décembre	Courses	593	554	50	55	4	72	2	665	0	159	268	108	110	20
Total annuel	Courses	5910	4649	251	1588	118	699	3	6609	55	1439	2687	1049	1109	270

Répartition par type de course

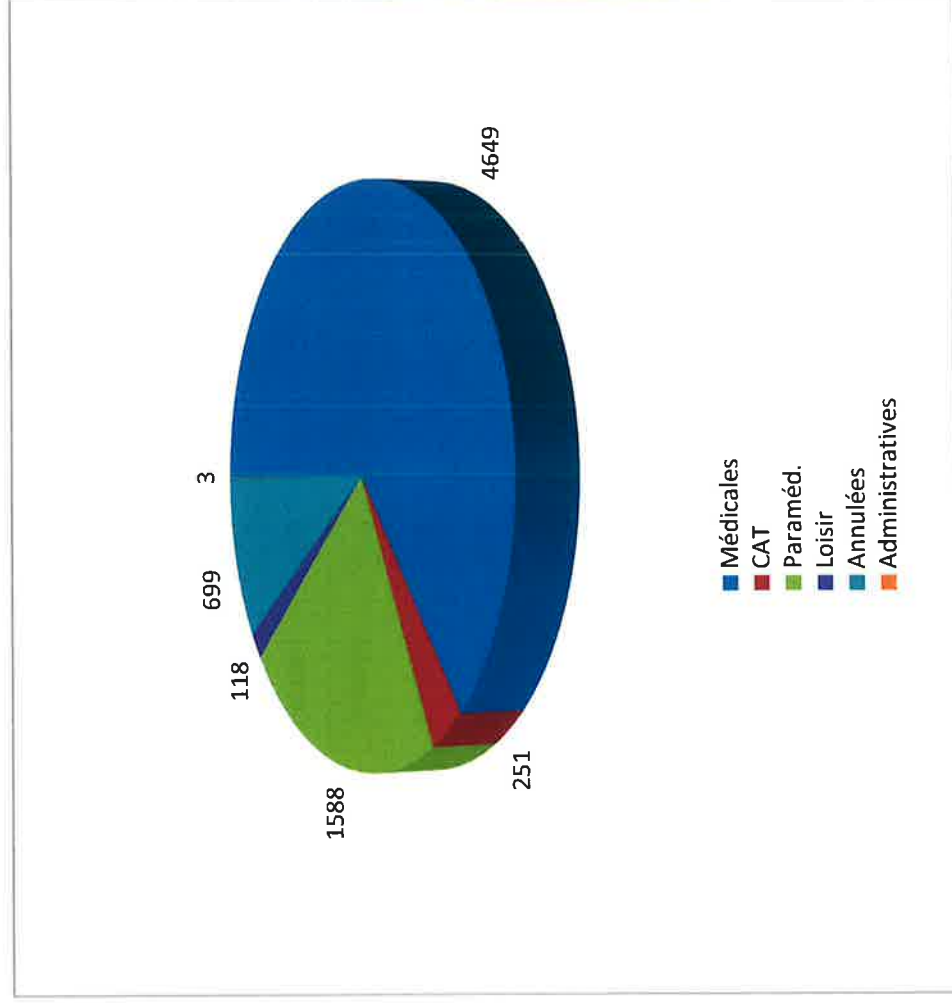

5910 Courses réalisées

Répartition par catégorie d'âge

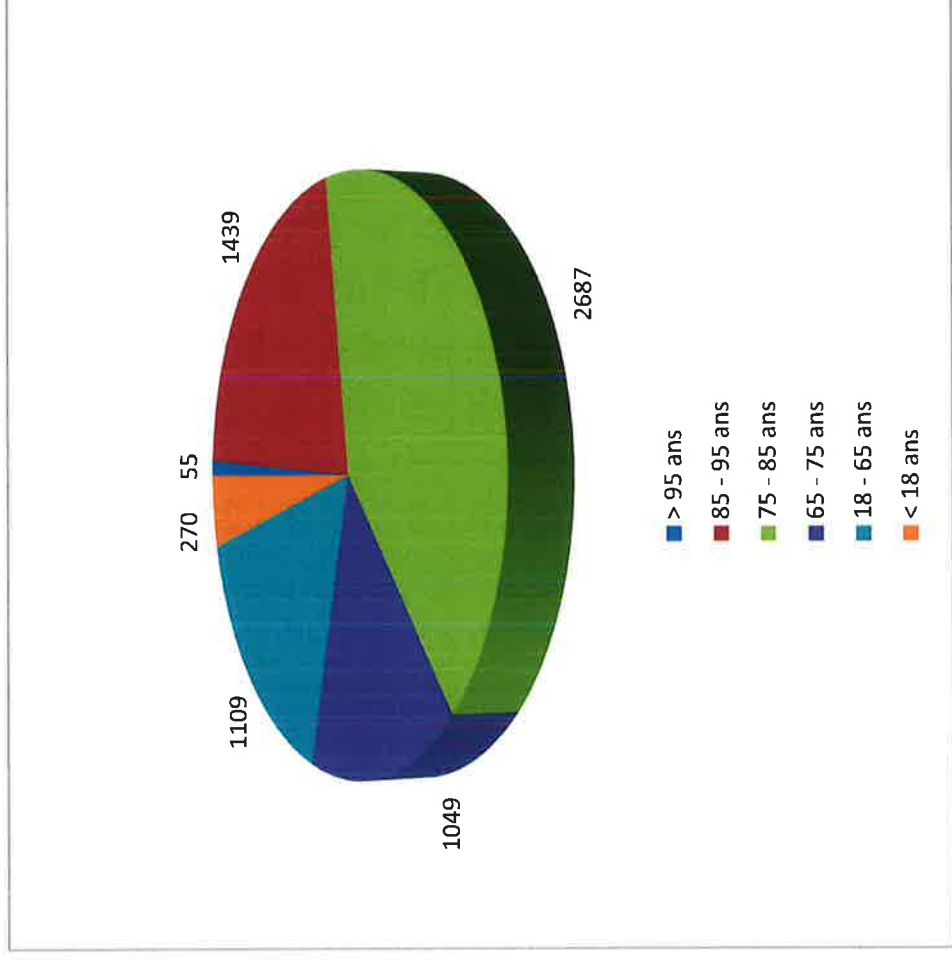

6609 Courses demandées



Bénévoles
Mère - Sorge

021 651 29 49

Chauffeurs Bénévoles Ouest lausannois

Comptabilité

BILAN AU 31 DECEMBRE 2023

	<i>Exercice de référence</i>	<i>Exercice précédent</i>	<i>Variation</i>	
	CHF	CHF	CHF	en%
<u>ACTIF</u>				
CCP No 14-271679-2	15 245.52	13 613.37	1 632.15	10.71
Débiteurs	6 236.00	2 847.00	3 389.00	54.35
TOTAL DE L'ACTIF	21 481.52	16 460.37	5 021.15	23.37
<u>PASSIF</u>				
Créanciers	4 851.00	0.00	4 851.00	100.00
Passif transitoire	4 000.00	3 640.30	359.70	8.99
Capital au 1.01.	7 820.07	7 024.92	795.15	10.17
Fonds de réserve facturation	5 000.00	5 000.00	0.00	0.00
Exédent de recettes (charges)	-189.55	795.15	-984.70	519.49
Capital au 31.12	7 630.52	7 820.07	-189.55	-2.48
TOTAL DU PASSIF	21 481.52	16 460.37	5 021.15	23.37



Bénévoles
Mèbre - Sorge

021 651 29 49

Chauffeurs Bénévoles Oueschtoussanois

Comptabilité
EXPLOITATION

	COMPTES AU 31 DECEMBRE				BUDGET						
	2023		2022		2023		2024		2025		
	CHF	en%	CHF	en%	CHF	CHF	CHF	CHF	CHF	en%	
RECETTES											
Dons des Communes du district	1 700.00	41.18	1 000.00	700.00	700.00	900.00	900.00	200.00	900.00	22.22	
Dons des Bénéficiaires	4 552.00	13.53	3 936.00	616.00	3 200.00	3 650.00	3 650.00	450.00	3 650.00	12.33	
Facturation frais administratifs	564.00	13.83	486.00	78.00	600.00	500.00	600.00	0.00	600.00	0.00	
Recettes diverses	96.00	-35.94	130.50	-34.50	200.00	200.00	150.00	-50.00	150.00	-33.33	
Subvention APREMADOL	4 000.00	0.00	4 000.00	0.00	4 000.00	4 000.00	4 000.00	0.00	4 000.00	0.00	
Facturation courses	41 645.00	31.96	28 336.00	13 309.00							
Total des recettes	52 557.00	27.91	37 888.50	14 668.50	8 700.00	9 250.00	9 300.00	550.00	9 300.00	5.91	
DEPENSES											
Frais généraux, administratifs	1 045.75	2.43	1 020.30	25.45	1 100.00	1 100.00	1 100.00	0.00	1 100.00	0.00	
Frais CCP	219.70	-49.04	327.45	-107.75	400.00	400.00	400.00	0.00	400.00	0.00	
Téléphones - Abonnements, rappels, etc.	188.10	16.85	156.40	31.70	0.00	350.00	350.00	350.00	350.00	0.00	
Matériel publicitaire - Promotion	37.70	-85.68	70.00	-32.30	100.00	100.00	100.00	0.00	100.00	0.00	
Matériel div. Classeurs, quittances	281.00	20.57	223.20	57.80	600.00	250.00	300.00	-300.00	300.00	-100.00	
***Frais d'assemblées et de réunions	6 079.75	47.84	3 171.20	2 908.55	3 000.00	3 200.00	3 200.00	200.00	3 200.00	6.25	
***Indemnités coordination	2 336.00	0.00	2 336.00	0.00	2 500.00	2 400.00	2 400.00	-100.00	2 400.00	-4.17	
Frais divers, responsab civile, amendes	150.00	33.33	100.00	50.00	100.00	100.00	100.00	0.00	100.00	0.00	
Remboursement courses facturées	41 645.00	31.90	28 362.00	13 283.00				0.00			
Entretien du matériel, logiciel	305.55	-253.07	1 078.80	-773.25	500.00	1 000.00	1 000.00	500.00	1 000.00	50.00	
*Cotisations	50.00	0.00	50.00	0.00	50.00	50.00	50.00	0.00	50.00	0.00	
**Assurances	198.00	0.00	198.00	0.00	250.00	200.00	200.00	-50.00	200.00	-25.00	
Frais de cours - Formation	210.00		0.00	210.00	100.00	100.00	100.00	0.00	100.00	0.00	
Pertes sur créances	0.00		0.00	0.00							
Total des frais généraux	52 746.55	29.68	37 093.35	15 653.20	8 700.00	9 250.00	9 300.00	550.00	9 300.00	5.91	
EXCEDENT DE RECETTES / PERTE	-189.55	551.17	855.20	-1 044.75							

* Cotisation annuelle de Bénévolat-Vaud CHF 50.- pour l'association

** Les chauffeurs bénévoles sont assurés auprès de Bénévolat-Vaud pour une prime annuelle de CHF 10.--

*** Boissons, repas des chauffeurs