

Réf. communale : **796**
No CAMAC : **246018**



AVIS D'ENQUETE

Demande de permis de construire (P)

L'enquête publique est ouverte du **04.02.2026** au **05.03.2026**

Compétence
(ME) Municipale Etat

Parcelle(s) 183	No ECA	Coordonnées (E / N) 2532860/1157675
Nom de la commune :	Villars-Sainte-Croix	
Nature des travaux :	Construction nouvelle	
Description de l'ouvrage :	Construction d'un cabanon de jardin (régularisation)	
Situation :	Vue-des-Alpes 2	
Propriétaire(s) :	MARCHON ROSMARIE	
Auteur(s) des plans :	HÄMMERLI SÉBASTIEN ALPHA-GEO - INGÉNIEURS ET GÉOMÈTRES SA	

Le dossier d'enquête peut être consulté entièrement sur le site internet de la commune :

www.villars-sainte-croix.ch → Au pilier public



COMMUNE DE VILLARS-SAINTE-CROIX

PLAN 1

Coordonnées moyennes : 2°53'28.60" / 1°15'7.675"

Propriétaire : MARCHON Rosmarie

DESIGNATION CADASTRALE

Parcelle n° 183 - "Sageon" - "Vue-des-Alpes 2"		
Habitation n° 165	131 m ²	
Jardin	1'093 m ²	
	<hr/>	
	1'224 m ²	
	<hr/>	
		* 159'480
		Passage à pied, pour tous véhicules et de canalisations quelconques
		Canalisation(s) : passage de canalisations
		161'271

Propriétaires voisins :

Parcelle	9	PPE 325 KRAL Alex et Natacha, PPE 326 DOUDIN Margrit, PPE 327 PUGEAUD Patrick et Chantal et PPE 328 GUERRA Manuel et Maria
Parcelle	10	COP 10-1 GIRARDET Gérard, COP 10-2 GIRARDET Michel, COP 10-3 GIRARDET François et COP 10-4 GIRARDET Christine
Parcelle	15	FAVEZ André François
Parcelle	182	PORCHET Pascal et Anne-Marie

Zone de villas A

Secteur üB de protection des eaux

Degré II de sensibilité au bruit

Pas de note au recensement architectural

- | | | | | | | | | | | | | | | | | | | | | | | | |
|---|---|---|---|---|---|---|---|---|---|---|---|---|---|---|---|---|---|---|---|---|---|---|---|
| | | | | | | | | | | | | | | | | | | | | | | | |
| | | | | | | | | | | | | | | | | | | | | | | | |

La réalisation du projet implique une mise à jour du plan du Registre Foncier

OBJET DE LA DEMANDE

Construction d'un cabanon de jardin (régularisation)

Pas de raccordement EU et EC

Demande d'application de l'article 14.19 du règlement communal (dépendances)

Détails : voir détails du constructeur

PLAN DRESSE POUR DEMANDE D'AUTORISATION DE CONSTRUIRE

Sébastien Hämmerli / Inés Sancho Dupraz
Ingénieurs géomètres brevetés

La propriétaire :

2. Verdacht



ALPHA-GEO
ingénieurs et géomètres sa
Succ. de Courdesse & Associés SA
Mâbra 11, CP 103 1033 Cheseaux/Leine
tél 021 731 91 50 | cheseaux@alpha-geo.ch
www.alpha-geo.ch

Cheseaux-sur-Lausanne, le 3 novembre 2025



ALPHA-GEO - Ingénieurs et Géomètres SA

DT n° 5651-041 - Cheseaux-sur-Lausanne, le 3 novembre 2025

1:500

Mensuration numérique
Source : Géodonnées État de Vaud du 14/10/2025

Demande de permis de construire (P)
N° CAMAC : 246018**A. AVIS D'ENQUETE**

Référence communale :

Données généralesCompétence M ou ME (*) : **(ME) Municipale Etat**

1. **Commune (*) :** Villars-Sainte-Croix
2. **Lieu-dit :** Saugeon
et/ou adresse (*) : Vue-des-Alpes 2
3. **Coordonnées (E / N) (*) :** 2532860 / 1157675 (*coordonnées moyennes de l'ouvrage, par exemple: 2549170 / 1161250*)
4. **No de parcelles (*) :** 183
5. **No ECA :**
6. **Note recen. architectural :**

Acteurs (si plusieurs, ajouter en page n° 14)7. **Propriétaire (*) :**

Nom, Prénom : MARCHON ROSMARIE **Raison sociale :**

Adresse : Vue-des-Alpes 2 **Tél. :** 079 557 71 74

NPA / Localité : 1029 VILLARS-SAINTE-CROIX **E-mail :** rosmariamarchon@gmail.com

Promettant acquéreur :

Nom, Prénom : **Raison sociale :**

Adresse : **Tél. :**

NPA / Localité : **E-mail :**

Droit distinct et permanent :

Nom, Prénom : **Raison sociale :**

Adresse : **Tél. :**

NPA / Localité : **E-mail :**

8. **Auteur des plans (*) (personne physique selon art. 72 RATC)**

Projet nécessitant : ☐ Architecte ☒ Ingénieur ☐ Exception art. 106 LATC

Nom, Prénom : HÄMMERLI SÉBASTIEN **N° REG :**

Profession : Ingénieur Géomètre Breveté

Raison sociale : ALPHA-GEO - INGÉNIEURS ET GÉOMÈTRES SA **E-mail :** cheseaux@alpha-geo.ch

Adresse : Rue de la Mèbre 11 / CP 103 **Tél. :** 021 731 91 50

NPA / Localité : 1033 CHESEAUX-SUR-LAUSANNE **Fax :**

9. **Nature des travaux principale (*) : (une seule coche possible)**

☐ Adjonction ☐ Agrandissement ☐ Changement / nouvelle destination des locaux

☒ Construction nouvelle ☐ Démolition partielle ☐ Démolition totale

☐ Reconstruction après démolition ☐ Reconstruction après incendie ☐ Rénovation totale

☐ Transformation(s)

10. **Description de l'ouvrage (*) :**

Construction d'un cabanon de jardin (régularisation)

11. **Demande de dérogation (Base légale d'octroi, N° de l'article et mention du motif)**

Particularités

12. a) Travaux situés hors zone à bâtir (répondre aussi aux questions N° 102.1 et 102.2) (*) : ☐ Oui ☒ Non
b) L'ouvrage est protégé par un plan d'affectation ou par une décision particulière (DFIRE/MS) ☐
c) L'ouvrage fait l'objet d'une demande de protection ☐
13. a) Le projet implique un défrichement de [m²] (cocher aussi la question 105a.) ☐
b) Le projet implique l'abattage d'arbre ou de haie (pour les arbres remarquables, voir la question 105b.) ☐
c) Le projet implique une atteinte à un biotope (voir aussi la question N° 107) ☐
14. Mise à l'enquête du degré de sensibilité au bruit : (voir la question N° 38) ☐ I ☐ II ☐ III ☐ IV
15. Installation soumise à étude d'impact sur l'environnement (EIE) ☐
16. Ce dossier se réfère à un ancien dossier N° CAMAC (art. 72i RLATC) : N° FAO :
17. Nécessité de mise à jour du plan du Registre foncier (mensuration officielle) (*) : ☒ Oui ☐ Non

L'enquête publique de 30 jours est ouverte du au

B. RENSEIGNEMENTS COMPLEMENTAIRES A L'AVIS D'ENQUETE

20. Maître de l'ouvrage (*) :

- ☐ 01 CFF
☐ 03 Département fédéral de la défense, de la protection de la population et des sports
☐ 04 Office fédéral des constructions et de la logistique (OFCL) ou Domaine des EPF
☐ 05 Office fédéral des routes (OFROU)
☐ 07 Swisscom
☐ 08 La Poste
☐ 10 Canton
☐ 11 Entreprise de droit public d'un canton
☐ 15 Commune
☐ 16 Entreprise de droit public de la commune (transports publics, gaz, eau, électricité, etc.)
☐ 21 Société d'assurance (sans les caisses de pension et les caisses maladies)
☐ 22 Institution de prévoyance, caisse de pension
☐ 23 Caisse maladie, SUVA
☐ 24 Banque, fond immobilier, holding financière
☐ 31 Usine d'électricité privée
☐ 32 Usine à gaz privée
☐ 33 Chemin de fer privé
☐ 41 Société individuelle ou de personnes (construction, immobilier)
☐ 42 Coopérative de logement
☐ 43 Société de capitaux, SA, Sàrl (construction, immobilier)
☐ 51 Société individuelle ou de personnes (industrie, artisanat, commerce)
☐ 52 Société de capitaux, SA, Sàrl (industrie, artisanat, commerce)
☒ 61 Particulier et hoirie
☐ 63 Organisation internationale, ambassade
☐ 62 Autre maître d'ouvrage privé (église, fondation, association, etc.) :

Nom, Prénom : MARCHON ROSMARIE

Raison sociale :

Adresse : Vue-des-Alpes 2

Tél. : 079 557 71 74

NPA / Localité : 1029 VILLARS-STE-CROIX

E-mail : rosmariamarchon@gmail.com

21. Direction des travaux (*) :

Nom, Prénom : MARCHON FABIEN

Raison sociale :

Adresse : Vue-des-Alpes 2

Tél. : 079 471 61 87

NPA / Localité : 1029 VILLARS-STE-CROIX

E-mail : transf-aire@bluewin.ch

C. CARACTERISTIQUES DE L'OUVRAGE30. Genre de construction (aide) (*) : ☒ Bâtiment ☐ Ouvrage de génie civil, aménagement extérieur ☐ Construction particulière

31. Type d'ouvrage (*) :

Approvisionnement en eau / énergie

- ☐ 11 Alimentation en eau
☐ 12 Usines d'électricité et réseaux
☐ 13 Usines à gaz, réseaux et installations chimiques
☐ 14 Chauffage à distance
☐ 19 Autre
☐ 21 Installations d'évacuation et de traitement des eaux usées

Elimination des déchets

- ☐ 22 Ordures ménagères
☐ 23 Autres déchets

Infrastructure routière, parking

- ☐ 31 Routes nationales
☐ 32 Routes cantonales
☐ 33 Routes communales
☐ 34 Route, place de stationnement
☐ 35 Parking couvert

Autre transport et communication

- ☐ 41 Constructions pour chemins de fer (yc. gare)
☐ 42 Constructions pour les bus et tramway
☐ 43 Constructions pour la navigation
☐ 44 Constructions pour les transports aériens
☐ 45 Constructions pour les communications (yc. antenne téléphonie)
☐ 49 Autres constructions vouées aux transports

Education, recherche, santé,
loisirs, culture

- ☐ 51 Ecole, système d'éducation (jusqu'au niveau maturité)
☐ 52 Formation supérieure ou recherche
☐ 53 Hôpital
☐ 54 Foyer avec soins médicaux et/ou assistance sociale
☐ 55 Autre établissement de santé spécialisé
☐ 56 Installation de loisirs et de tourisme
☐ 57 Eglise et bâtiment à but religieux
☐ 58 Bâtiments à but culturel, musées, bibliothèques et monuments
☐ 59 Salles omnisports et salles de sport

Autres infrastructures

- ☐ 61 Aménagement de berges et barrages
☐ 62 Constructions pour la défense nationale
☐ 69 Autres infrastructures
☐ 71 Maison individuelle à un logement, isolée
☐ 72 Maison individuelle à un logement, mitoyenne ou jumelle
☐ 73 Bâtiment à plusieurs logements pour l'habitation exclusivement
☐ 74 Bâtiment à usage mixte, principalement à usage d'habitation
☐ 76 Foyer sans soins médicaux et/ou assistance sociale
☐ 78 Garage, place de parc en rapport avec l'habitation
☒ 79 Autre construction en rapport avec l'habitation

Agriculture, sylviculture

- ☐ 81 Construction agricole
☐ 82 Construction sylvicole
☐ 83 Améliorations foncières

Industrie, artisanat,
commerce, services,
administration

- ☐ 91 Fabrique, usine, atelier
☐ 92 Halle, dépôt, silo, citerne
☐ 93 Bât. administratif, bureaux
☐ 94 Bât. commercial, magasin
☐ 95 Etablissements tels que hôtel, café-restaurant, café-bar, tea-room, etc...
☐ 96 Autres hébergements de courte durée
☐ 99 Autre construction destinée à des activités économiques

Situation

33. Emprise de l'ouvrage (définie par le rayon autour des coordonnées E/N du projet) :

- ☒ 5 m ☐ 10 m ☐ 25 m ☐ 50 m
☐ 100 m ☐ 250 m ☐ 500 m ☐ 1000 m

34. L'ouvrage est également situé sur une autre commune :

35. Dans un plan général d'affectation (PGA) ☒
 Dans un plan partiel d'affectation (PPA) ☐
 Dans un plan de quartier (PQ/PQCM) ☐ Nom et/ou No de la zone : zone de villas A

36. Secteur de protection des eaux : ☐ Au ☒ üB (Si zones S, cocher la question N° 115)

37. A moins de 50 m d'une ligne ferroviaire ou jouxtant le domaine ferroviaire ☐
 (joindre l'accord de l'entreprise ferroviaire selon art. 18m LCdF) (si l'accord n'a pas été
 délivré ou si la démarche est en cours, cocher la question N° 127)

Bruit

38. ☒ a) Les degrés de sensibilité au bruit (DSB) ont déjà été attribués dans les zones d'affectation

☐ b) La construction, nouvelle ou transformée, comportant des locaux d'habitation ou des locaux d'exploitation dans lesquels des personnes séjournent régulièrement pendant des périodes prolongées, est située sur une parcelle où le DSB n'a pas encore été défini. Le DSB proposé est indiqué à la question N° 14.
 (joindre la proposition de DSB du constructeur et le préavis du Service de l'environnement et de l'énergie (DGE-DIREV))

Eau potable, défense incendie

40. Alimentation en eau de boisson : ☐ Réseau public ☐ Alimentation privée
 41. Défense incendie extérieure à partir d'une borne hydrante : ☒ Existante ☐ Projetée
 Distance [m] : ~50

Ramassage des déchets

42. a) Conteneurs ordures ménagères ☐ Existant ☐ Projeté
 b) Différenciés ☐ Existant ☐ Projeté
 c) Emplacement accessible aux camions ramasseurs ☐

Suppression des barrières architecturales

43. ☐ La construction de locaux et installations accessibles au public, destinés à l'habitation collective ou à l'activité professionnelle, est adaptée aux besoins des personnes handicapées ou âgées (art. 36 et 37 RLATC)
- ☐ Transformation ou agrandissement de bâtiments existants : les conditions de l'art. 38 RLATC sont remplies

Equipements, installations

49. ☐ Piscine démontable d'une saison à l'autre (distribution de la directive DGPE 501 par la commune)
- ☐ Piscine fixe (voir la section Q. Sports, loisirs, campings, dortoirs ; question 356 ou 357)

Déchets de chantier

50. ☐ Si la quantité de déchets de chantier attendue (matériaux d'excavation inclus) dépasse 200 m³ ou, en cas de déconstruction ou transformation, s'il faut s'attendre à la présence de polluants dangereux (p. ex. PCB, HAP, plomb ou amiante), un plan d'élimination des déchets, comme prévu par l'OLED (art. 16) doit être fourni à l'autorité communale. [lien](#)

Efficacité énergétique et durabilité des bâtiments et constructions

55. ☐ La demande est soumise aux exigences de l'exemplarité de l'État, selon la Directive DRUIDE 9:1.3 du 25 mai 2022.
Pour les bâtiments de l'État ou majoritairement subventionnés par ce dernier.

D. SURFACES, VOLUME, COÛT

	Existant	Ajouté	Supprimé	Total après trav.
60. Surface totale des parcelles [m ²]	1224	0	0	1224
61. Surface totale en zone à bâtir [m ²] (A)	1224	0	0	1224
62. Surface bâtie [m ²] (B)	153	11	0	164
63. Surface brute utile des planchers [m ²] (C) dont consacrée au logement [m ²]				
64. Coefficient d'occupation du sol (COS) (B/A) Coefficient d'utilisation du sol (CUS) (C/A)				
65. Cube SIA [m ³]				
66. Valeur ECA ouvrage avant travaux [CHF] Obligatoire en cas de transformation de bâtiment				
Estimation totale des travaux (CFC 2) [CHF] (*) Honoraires et TVA compris	5000	CFC 1 à 5 [CHF]		

E. BATIMENT ET LOGEMENT

75. Description du projet (*)				
Nb total de nouveaux bâtiments	1	Avec logements	0	Sans logements 1
Nb total de bâtiments transformés	0			
Nb total de bâtiments démolis (pour les détails des bâtiments veuillez remplir les fiches bâtiment pour chaque bâtiment)	0			

F. PLACES DE STATIONNEMENT

	Existant	Ajouté	Supprimé	Total après trav.
80. Intérieur du bâtiment, souterrain, en toiture				
81. Couverts, garages extérieurs				
82. Places non couvertes				
83. Total (à reporter sous question N° 10) (Si le total est plus grand que 50 pl. veuillez cocher la question 401 a)				
84. Nombre de places de stationnement pour les vélos (avec ou sans l'assistance électrique)				

POUR IMPRIMER TOUTES LES FICHES BÂTIMENTS : Onglet "Annexes, QP"

Si le projet comporte plusieurs bâtiments, veuillez en remplir une par bâtiment. Les bâtiments devront être numérotés ou identifiés clairement

Fiche bâtiment [1]

- B1 Type de travaux (aide) (*) : Nouveau bâtiment
Lorsque le type de travaux correspond à une transformation, il est nécessaire de décrire la transformation à l'aide d'un ou plusieurs caractères ci-après :
- ☐ Assainissement énergétique ☐ Assainissement système de chauffage ☐ Transformations / rénovations intérieures
☐ Changement d'affectation ☐ Agrandissement chauffé ☐ Agrandissement non chauffé
☐ Installation solaire thermique ☐ Installation solaire photovoltaïque ☐ Autres travaux de transformation
- B2 N° de parcelle (*) : 183
- B3 N° ECA :
En cas de transformation ou de démolition, le numéro ECA est obligatoire.
- B4 Rue/lieu (*) : Vue-des-Alpes 2 / Saugeon
- B5 Dénomination du bâtiment : Cabanon de jardin
- B6 Nombre d'entrées avec adresse : 0

CARACTERISTIQUES DU BATIMENT

- B7 Catégorie de bâtiment (*) : Bâtiment sans logement (exclusivement activité, école, entrepôt, garage)
Classe : Autres bâtiments non classés ailleurs
- B8 Surface au sol du bâtiment [m²] : 11
- B9 Surface brute utile des planchers [m²] :
- B10 Surface brute des planchers pour le logement [m²] : Pour les activités [m²] :
- B11 Cube SIA [m³] :
- B12 Nombre de niveaux total (y. c. sous-sols et demi-niveaux) :
- B13 Nombre total de logements après travaux (*) : 0
- Nb 1 pce : Nb 2 pce : Nb 3 pce :
Nb 4 pce : Nb 5 pce : Nb 6 pce ou plus :
- B14 Bâtiment transformé (*) : les travaux modifient-ils le nombre ou la taille des logements : Non

CARACTERES ENERGETIQUES POUR LE SYSTEME DE CHAUFFAGE

Aide pour la saisie: [lien](#)

- B15 Générateur(s) de chaleur pour le système de chauffage (*) :
- Principal: Pas de générateur de chaleur
Secondaire: Pas de générateur de chaleur
- Puissance du générateur de chaleur principal [KW] :
- B16 Source(s) d'énergie utilisée(s) pour le système de chauffage (*) :
- Pour générateur principal: Aucune
Pour générateur secondaire: Aucune
- B17a Générateur(s) de chaleur pour la production d'eau chaude sanitaire (*) :
- Principal: Pas de générateur de chaleur
Secondaire: Pas de générateur de chaleur
- B17b Source(s) d'énergie utilisée(s) pour la production d'eau chaude sanitaire (*) :
- Pour générateur principal: Aucune
Pour générateur secondaire: Aucune
- B18 La construction a eu lieu avant le 1er janvier 1991 (date du permis de construire) : ☐ Oui ☒ Non

Amiante dans les bâtiments transformés ou démolis (dès le 1er mars 2011)

Pour tous les cas où la construction a eu lieu avant le 1er janvier 1991 (date du permis de construire) nous vous prions de :

- faire établir un diagnostic amiante (le diagnostic peut aussi être dans certaines occasions de type « utilisation normale ») par un diagnostiqueur inscrit sur la liste des diagnostiqueurs amiante du Forum Amiante Suisse (FACH) ([lien](#))
- déposer le rapport de diagnostic amiante au format PDF sur [la plateforme GDA](#) (Attention : le rapport sous forme électronique doit être signé)
- joindre à la demande de permis de construire 2 exemplaires papier du rapport de diagnostic amiante, ainsi que la version pdf.

- B19 Bâtiment d'habitation avec une seule petite activité administrative et/ou commerciale au rez- ☐ Oui
de-chaussée accueillant au maximum 50 personnes

AUTRES INFORMATIONS SUR LE BATIMENT

39. a) Façades, toiture Matériau, couleur :
bois, bois naturel (brun clair)
Mode de couverture, couleur :
bois, bois naturel (brun clair)
Type de fermeture : ☐ Stores ☐ Volets
b) ☐ Surface de toiture ou de façade en métal non enduit (par ex. en cuivre ou zinc) supérieure à 50 m²
44. ☐ Installations de stockage d'hydrocarbures et autres liquides pouvant polluer les eaux, soumises ou non soumises à autorisation spéciale selon art. 32 OEaux
(cocher aussi la question No 408)
45. a) Ascenseur, monte-charge: ☐ Electrique ☐ Hydraulique b) Rampe/plate-forme ajustable: ☐ Electrique ☐ Hydraulique
c) Contenance du réservoir d'huile : litres d) ☐ Escalier / tapis roulant servant au transport de personnes
46. Raccordement TV/radio : ☐ Antenne collective ☐ Antenne extérieure ☐ Antenne intérieure
☐ Parabole ☐ Câble téléseu

PARTIE ENERGIE

Isolation thermique (bâtiments, serres, locaux frigorifiques)

Isolation thermique

Compétence

M ME

48. Qh (MJ/m².an) : Informations complémentaires :
Qhli (MJ/m².an) : Informations complémentaires :
453. a) Qh est inférieur ou égal à Qhli ☐
b) Demande de dérogation Qh est supérieur à Qhli ☐
- Dans tous les cas, joindre le formulaire EN-VD-2a ou EN-VD-2b et le calcul SIA 380/1. Pour les bâtiments neufs, joindre les formulaires EN-VD-3 et EN-VD-72**

Surface de référence énergétique

SRE :

Informations complémentaires :

465. Installation de locaux frigorifiques et/ou de congélation ☐ EN 6
468. Serres artisanales ou agricoles chauffées ☐ EN 7
474. Halles gonflables ☐ EN 8

Installations techniques du bâtiment

449. Installation de refroidissement, de climatisation ou de pompe à chaleur (PAC) contenant des fluides réfrigérants stables dans l'air (HFC), excepté PACs des villas et des piscines privées ☐ 75
450. a) Pompe à chaleur utilisant le sous-sol comme source de chaleur (sondes) ☐ 65A
b) Pompe à chaleur utilisant les eaux souterraines comme source de chaleur (pompage) ☐ 65B
c) Pompe à chaleur (air/eau ou air/air) à l'intérieur ou à l'extérieur, pour le chauffage ou pour la production d'eau chaude sanitaire ☐ Annexe
(ECS) (Pour nouvelles constructions ou non dispensées d'autorisation de construire selon l'Art.68c RLATC)
- Avec fonction de climatisation (pompe à chaleur réversible) ☐ EN-VD-5
- Se trouvant à une altitude supérieure à 1000m ☐ Annexe
456. Chauffage à bois ou au charbon d'une puissance supérieure à 70 kW, ou chauffage à mazout moyen ou lourd ☐
461. Justificatif de la part minimale d'énergies renouvelables ☐ EN-VD-72
462. Installation de chauffage et/ou d'eau chaude sanitaire ☐ EN-VD-3
463. Installation de ventilation ☐ EN-VD-4
464. Installation de réfrigération / humidification ☐ EN-VD-5
466. Installation de production d'électricité par combustible ☐ EN 9
475. Résidences secondaires ☐ EN-VD-3

Divers

470. Installation de chauffage en plein air ☐ EN-VD-10
471. Patinoires (RLVLEne, art 53) - Concept énergétique à soumettre à la DGE-DIREN ☐
473. Bâtiments tertiaires et du secteur public de plus de 1000 m²
- justificatif selon SIA 380/4 de la consommation électrique pour l'éclairage ☐ EN 12
- justificatif selon SIA 380/4 de la consommation électrique pour la ventilation et la climatisation ☐ EN 13
476. Grands consommateurs (consommation électrique >0.5 GWh ou thermique >5 GWh) ☐ EN-VD-15
477. Demande de dérogation à la loi sur l'énergie ou à son règlement d'application ☐

Précisez l'article :

L. SITUATION DE L'OUVRAGE

Annexes

Environnement

101. Situation particulière
☐ Dans un plan cantonal d'affectation
☐ Dans un plan cantonal de protection (sauf Lavaux)
- 102.1 Parcelle(s) située(s) partiellement ou entièrement hors des zones à bâtir (zone agricole, viticole, alpestre, aire forestière, zone intermédiaire, zone de verdure, zone spéciale art. 50a LATC, zone agricole spécialisée art. 52a LATC, zone des hameaux, etc.)(répondre aussi à la question N° 12) (*) ☐ Oui ☒ Non
- 102.2 Travaux situés hors zone à bâtir (si constructions, installations (y compris de chantier), démolitions, changements d'affectation, conduites, fondations, mouvements de terre, accès, dépôts, etc. sont prévus, même partiellement, hors zone à bâtir) (*) ☐ Oui ☒ Non
- 102.3 Travaux ou changement d'affectation liés à une exploitation agricole. ☐ 66 A
- 102.4 Travaux ou changement d'affectation non conformes à la destination de la zone "hors zone à bâtir" (sans lien à une exploitation agricole). ☐ 66 B
- 102 A. L'ouvrage est protégé par un plan d'affectation ou une décision particulière (DFIRE/MS) ☐
- 102 B. L'ouvrage fait l'objet d'une demande de protection ☐
103. Dans l'aire forestière ☐
104. A moins de 10 m de la lisière légale de la forêt ☐
105. a) Le projet implique un défrichement de [m²] : ☐ Annexe
 (cocher aussi la question No 13A) (joindre la demande d'autorisation de défrichement avec justificatif)
- b) Le projet implique l'abattage d'un arbre remarquable ou se trouve dans un périmètre de 15m de celui-ci. ☐
 (voir aussi la question 13b)
- 106 A. Dans un secteur exposé à des dangers naturels (*) : ☒ Oui ☐ Non 43 - DN
 La carte des dangers naturels doit être consultée sur le guichet cartographique cantonal.
- Inondations par crues des cours d'eau (INO) ☐ - Chutes de pierres et blocs (CPB) ☐
 - Laves torrentielles (LTO) ☐ - Effondrement ou affaissement (EFF) ☐
 - Glissement de terrain permanent (GPP) ☐ - Avalanches (AVA) ☐
 - Glissement de terrain spontané (GSS) ☐ - Ruissellement (RUI) ☒
 - Inondations par remontée de lac (LAC) ☐
- IMPORTANT :** En cas de réponse positive à la question ci-dessus, merci de vous rendre sur le site de l'ECA afin de remplir le **formulaire 43 DN** pour chaque danger naturel grave affectant la parcelle concernée par le projet de construction. Deux exemplaires du formulaire dûment signé par toutes les parties sont à joindre au dossier de demande de permis de construire.
- Les anciens formulaires 43 ne sont plus valides et ne doivent plus être utilisés.**
- 106 B. Dans un site pollué
 (en cas de doute, interroger la commune ou la DGE-DIRNA-GEODE pour les décharges ou la DGE-DIREV-ASS pour les sites industriels et les lieux d'accident)
☐ Ancienne décharge ☐ Site industriel pollué ☐ Lieu d'accident
107. Projet portant atteinte à une espèce ou à un milieu digne de protection ☐
 (selon art. 22 de la loi sur la faune du 28 septembre 1989)
108. Projet situé dans un site porté à un inventaire ou classé faune, nature et paysage ☐
110. Dans une région archéologique ☐
111. Construction protégée: A l'inventaire / Monument historique / Protection générale (sauf Lausanne) ☐
 (Pour les ouvrages hors zone à bâtir, voir questions 12 et 102)

Préservation et promotion du parc locatif

Démolition, transformation, rénovation (travaux) et/ou changement d'affectation touchant un bâtiment avec des logements loués existants

Les questions 112.1 à 112.3 ne sont à activer que si l'immeuble existant comprend au moins trois logements qui étaient loués en dernier lieu, même vacants

- 112.1 a) Démolition, transformation et travaux généraux de rénovation supérieurs aux 20 % de la valeur d'assurance incendie (ECA) de l'immeuble ou de la partie touchée par les travaux. ☐ 53
- b) Changement d'affectation d'un logement existant qui était loué en dernier lieu, avec ou sans travaux. Location via une plateforme de type Airbnb uniquement si cette location est prévue plus de 90 jours par année civile et que le logement était jusqu'alors loué de manière standard sur le marché locatif. ☐ 53
- 112.2 Rénovation d'un logement « isolé » qui était loué en dernier lieu. ☐ 53 B
- 112.3 Rénovation inférieure aux 20 % de la valeur d'assurance incendie (ECA) de l'immeuble ou de la partie de l'immeuble touchée (demande de dispense). ☐ 53 C

Reconnaissance de logement d'utilité publique

- 112.4 Procédure de reconnaissance de logements d'utilité publique (LUP) au sens de la Loi sur la préservation et la promotion du parc locatif (LPPPL)
- Logements à loyers modérés (LLM) ☐ 54
- Logements adaptés avec accompagnement (LADA) ☐ 54
- Logements étudiants (LE) ☐ 54
- Logements à loyers abordables (LLA) ☐ 54

Bruit

113. Projet situé dans une zone où les valeurs limites d'immission sont dépassées selon l'art. 31 OPB (rapport acoustique nécessaire) ☐ Annexe
114. Construction d'une paroi ou d'une butte antibruit ☐

Protection des eaux**Annexes**

115. Zones S de protection des eaux (autres secteurs, cocher la question N° 36) ☐
116. Projet situé à moins de 20 m de :
☐ la rive d'un lac ☐ d'un cours d'eau à ciel ouvert ☐ d'un cours d'eau sous voûtage

Gestion des eaux météoriques (surface de collecte supérieure à 50 m²)

117. Déversement des eaux météoriques
 Directement au cours d'eau ou dans un plan d'eau ☐ Au cours d'eau, plan d'eau ou au collecteur communal avec rétention (voir la question N° 210) ☐
118. Infiltration des eaux météoriques dans le sol
 Infiltration directe (surface perméable: grille-gazon, gravier, pavés, etc.) ☐ Ouvrage d'infiltration ☐
119. Déversement dans un collecteur de l'Etat hors traversée de localité ☐
120. Surface imperméabilisée supérieure à 2000 m² (construction, parking extérieur, accès) ☐

Eaux usées

121. Evacuation sans passer par une STEP ☐
122. Raccordement à un collecteur de l'Etat hors traversée de localité ☐
123. Raccordement à la fosse à purin ☐ 52

Réseaux routier et ferroviaire

124. Ouvrage empiétant sur la limite des constructions d'une route cantonale (hors traversée de localité) ☐ 62
125. Accès sur une route cantonale ou aménagement en bordure de celle-ci ☐
126. A moins de 50 m de l'axe d'une route nationale ☐
127. A moins de 50 m d'une ligne ferroviaire ou jouxtant le domaine ferroviaire (l'accord de l'entreprise ferroviaire n'a pas été délivré ou la démarche est en cours selon art. 18m LCdF) ☐ Annexe
128. Projet de réaménagement routier de peu d'importance réalisé dans le gabarit existant ☐

M. INDUSTRIE, ARTISANAT, COMMERCE, SERVICES**Locaux occupant des travailleurs**

150. a) Entreprise industrielle au sens de l'art. 5 LTr ☐ 43, 51, 64
 b) Entreprise artisanale susceptible d'occuper dans un avenir prévisible au moins 6 personnes pour de la production en série ☐ 43, 51, 64
151. Entreprise assimilée aux industrielles et artisanales (art. 1 OLT4) ☐ 43, 51, 64
152. Toute autre entreprise occupant du personnel et pouvant soumettre facultativement ses plans à la Direction générale de l'emploi et du marché du travail ☐ 51

Environnement

153. Places de transbordement des marchandises et centres de distribution disposant d'une surface de stockage > 20 000 m² ou d'un volume de stockage > 120 000 m³ (EIE) ☐ 64
154. Installations de production d'énergie (EIE) 43, 64
☐ Extraction de pétrole, gaz naturel ou charbon
☐ Raffinerie de pétrole
☐ Installation géothermique (plus de 5 MWth)
☐ Installation thermique (plus de 100 MWth)
☐ Usine à gaz, cokerie, liquéfaction du charbon

Commerces, services, bâtiments élevés, particularités architecturales

155. Surface et/ou bâtiments administratifs et/ou commerciaux ☐ 43
156. Bâtiments de plus de 30m de hauteur totale ☐ 43

157. Grands magasins, centres commerciaux ☐ 43
 Surface consacrée à l'alimentation [m²] :
 Surface de vente effective (sans les entrepôts et les parkings)
☐ Inférieure à 2000 m²
☐ De 2000 à 5000 m²
☐ Supérieure à 5000 m² (EIE)
☐ Un plan de quartier a été établi car la surface de vente est supérieure à 2000 m²
170. Bâtiment avec cour intérieure et/ou bâtiment avec façade double peau ☐ 43

Métaux et machines

158. Métaux et machines ☐ 43, 64
☐ Acières (EIE) ☐ Vieux métaux (EIE)
☐ Aluminium (EIE) ☐ Métaux non ferreux (EIE)

Bois**Annexes**

159. Bois et traitement du bois ☐ 43, 64
☐ Panneaux d'agglomérés (EIE) ☐ Plus de 50'000 t/an de cellulose (EIE)

Chimie

160. Produits chimiques, pétroliers, phytosanitaires, engrais ☐ 43, 64
☐ Fabriques d'explosifs et de munitions (EIE) ☐ Stockage de plus de 1000 t (EIE)
☐ Transformation (> de 5000 m² ou 10'000 t/an)(EIE) ☐ Synthèse de produits
161. Produits pharmaceutiques et vétérinaires, pharmacies et drogueries, fabriques et commerce en gros de médicaments, de sérums et de vaccins ☐ 43, 64
162. Produits plastiques ou en caoutchouc ☐ 43, 64

Alimentation

163. Produits alimentaires ☐ 43
 164. Produits agro-alimentaires ☐ 43, 64

Autres matériaux

165. Arts graphiques ☐ 43, 64
 166. Produits pour l'aménagement de la maison et du logement ☐ 43, 64
 167. Produits, appareils, instruments mécaniques et électroniques ☐ 43, 64
 168. Textiles, habillement, cuir ☐ 43, 64
 169. Matériaux de construction (ex. peinture, bitume, briques, tuiles, isolants, etc.) ☐ 43, 64
☐ Cimenteries (EIE) ☐ Verreries (plus de 30'000 t/an) (EIE)

N. GENIE CIVIL, DECHETS, SURV. DES OUVRAGES, STEP**Terrassements, dépôts d'excavation et décharges**

200. Terrassements, excavations ou remblais impliquant un mouvement de matériaux de plus de 5000 m³ ou couvrant une superficie de plus de 5000 m², mais inférieure à 50'000 m³ ☐
207. Le projet a des emprises (temporaires et définitives) sur les sols de plus de 5'000 m² ou, pour les conduites, de plus de 1'000 mètres linéaires ? ☐ Concept de gestion des sols
201. Dépôts d'excavation impliquant un apport de terre
☐ De 50'000 à 500'000 m³ ☐ De plus de 500'000 m³ (EIE)
202. Décharges contrôlées pour matériaux inertes, résidus stabilisés, décharges bioactives (EIE) ☐

Installations de collecte, de tri, de conditionnement, de recyclage, de valorisation, d'incinération ou de traitement des déchets

203. Déchetteries ou postes de collecte des déchets ☐
204. Installations de traitement des déchets ☐ 43
☐ Inférieur ou égal à 1000 t/an ☐ Capacité supérieure à 1000 t/an (EIE)
205. Déchiqueteurs de voitures (EIE) ☐
206. Construction ou modification de stations d'épuration collectives ou d'équipements de traitement des boues d'épuration ☐ 51

Surveillance des ouvrages de retenue

210. Ouvrages d'accumulation Volume maximum d'accumulation > 100 m³ ☐
 Retenue au dessus du terrain naturel ☐
 Volume d'eau permanent m³ :

O. AGRICULTURE, ANIMAUX**Annexes**

250.	Bâtiments d'exploitations agricoles sans animaux, hangars agricoles	<input type="checkbox"/>	43
251.	Bâtiments d'exploitations agricoles avec animaux	<input type="checkbox"/>	43, 52
252.	Exploitations intensives d'élevages ou d'engraissement <input type="checkbox"/> Plus de 125 UGB (hors étables d'alpage) (EIE)	<input type="checkbox"/>	43, 52
253.	Manèges, boxes à chevaux. (Si moins de 5 chevaux, QP 52 pas nécessaire)	<input type="checkbox"/>	43, 52
254.	Elevages et pensions d'animaux domestiques Type d'animaux :	<input type="checkbox"/>	
255.	Fosses à purin	<input type="checkbox"/>	52
256.	Fumières	<input type="checkbox"/>	52
257.	Silos à fourrage	<input type="checkbox"/>	43
258.	Installations de biogaz.	<input type="checkbox"/>	43
259.	Abattoirs, centres d'équarrissage, de collecte, de stockage, d'incinération de déchets carnés, boucheries en gros <input type="checkbox"/> Capacité jusqu'à 5000 t/an <input type="checkbox"/> Capacité supérieure à 5000 t/an (EIE)		43, 64

P. EDUCATION, SANTE, SOCIAL**Etablissements scolaires et sanitaires, centres d'accueil**

300.	Bâtiments et établissements de l'enseignement obligatoire public	<input type="checkbox"/>	21, 43
301.	Écoles paramédicales	<input type="checkbox"/>	43, 64
302.	Etablissements sanitaires avec lits ou ambulatoires (par ex. hôpitaux, CTR...)	<input type="checkbox"/>	43, 64
303.	Etablissements pour mineurs	<input type="checkbox"/>	43, 64
304.	Etablissements pour personnes handicapées ou en difficultés sociales (Etablissements socio-éducatifs - ESE)	<input type="checkbox"/>	43, 64
305.	Etablissements pour personnes âgées ou adultes en difficultés psycho-sociales (Etablissement médico-social - EMS, Etablissement psycho-social médicalisé - EPSM, Pension Psycho-Sociale - PPS, Home non médicalisé - HNM)	<input type="checkbox"/>	43, 64, 73
306.	Autres établissements d'accueil ou à caractère scolaire	<input type="checkbox"/>	43, 64

Laboratoires et cabinets

307.	Laboratoires d'analyses médicales ou de prothèses dentaires	<input type="checkbox"/>	43, 64
308.	Cabinets et instituts de physiothérapie	<input type="checkbox"/>	43
309.	Cabinets et cliniques vétérinaires	<input type="checkbox"/>	43, 64
310.	Laboratoires d'analyses vétérinaires	<input type="checkbox"/>	43, 64
312.	Cabinets médicaux avec plus de 3 médecins	<input type="checkbox"/>	43

Cimetières

311.	Cimetières, caveaux funéraires, crématoires	<input type="checkbox"/>	43
------	---	--------------------------	----

Q. SPORT, LOISIRS, CAMPINGS, DORTOIRS**Sport**

340.	Equipements sportifs (scolaire ou non scolaires)	<input type="checkbox"/>	
350.	Stades comprenant des tribunes fixes pour plus de 20'000 spectateurs (EIE)	<input type="checkbox"/>	
351.	Pistes pour véhicules motorisés destinées à des manifestations sportives (EIE)	<input type="checkbox"/>	
352.	Installations de sports d'hiver impliquant des modifications de terrain > 5'000 m² (EIE)	<input type="checkbox"/>	
353.	Canons à neige dont la surface destinée à être enneigée > 50'000 m² (EIE)	<input type="checkbox"/>	
354.	Terrains de golf de 9 trous et plus (EIE)	<input type="checkbox"/>	
355.	Stands de tir <input type="checkbox"/> Stands de tir (cas général) <input type="checkbox"/> A 300 m avec plus de 15 cibles (EIE)		

356.	Piscine, jacuzzi, spa et tout autre bassin public ou à l'usage de plus d'une famille <input type="checkbox"/> eau non chauffée	32
	<input type="checkbox"/> eau chauffée : bassin extérieur de moins de 200 m²	32, EN-VD11
	<input type="checkbox"/> eau chauffée : bassin extérieur de plus de 200 m²	32, EN-VD11, Concept énergétique
	<input type="checkbox"/> eau chauffée : bassin intérieur quelle que soit la surface	32, EN-VD11, Concept énergétique
357.	Piscine, jacuzzi, spa et tout autre bassin à l'usage d'une seule famille <input type="checkbox"/> eau non chauffée	
	<input type="checkbox"/> eau chauffée : bassin extérieur de moins de 200 m²	EN-VD11
	<input type="checkbox"/> eau chauffée : bassin extérieur de plus de 200 m²	EN-VD11, Concept énergétique
	<input type="checkbox"/> eau chauffée : bassin intérieur quelle que soit la surface	EN-VD11, Concept énergétique

Loisirs, campings, dortoirs

358.	Bâtiments et locaux destinés à recevoir un grand nombre de personnes	<input type="checkbox"/>	43, 64
359.	Hôtellerie, restauration : établissements soumis à licences de café-restaurant, de café-bar, tea-room, bar à café, discothèque, night-club, buvette, etc...	<input type="checkbox"/>	11, 43, 64
359bis	Création, transformation, changement d'affectation d'un salon de prostitution	<input type="checkbox"/>	11B, 43
360.	Parcs d'attraction de plus de 75'000 m² ou pour plus de 4000 visiteurs par jour (EIE)	<input type="checkbox"/>	
361.	Téléphériques, téléskis et autres installations de transport à câbles Coordonnées géographiques - (joindre le préavis du Concordat des téléskis) départ : / arrivée : /	<input type="checkbox"/>	Annexe
362.	Ascenseurs inclinés, monorails servant au transport de personnes	<input type="checkbox"/>	
363.	Dortoirs de chantier, logements de personnel par l'employeur	<input type="checkbox"/>	43
364.	Campings, caravanings résidentiels	<input type="checkbox"/>	43
365.	Places de jeux	<input type="checkbox"/>	

R. RISQUES, DANGERS PARTICULIERS

Trafic aérien / Véhicules à moteur

400.	Ouvrages supérieurs à 25 m (60 m en zone fortement peuplée) ou aux abords d'un aéroport <i>Lien pour l'enregistrement par le propriétaire et informations supplémentaires sur le site de l'OFAC / obstacles à la navigation aérienne</i>	<input type="checkbox"/>	Annexe
401.	a) Aménagement, extension et modification de parking de plus de 50 places de parcs (y compris les places déjà existantes)	<input type="checkbox"/>	Annexe
401.	b) Garages et bâtiments avec parking de plus de 40 places (intérieur, souterrain ou en toiture)	<input type="checkbox"/>	43
402.	Parcs de stationnement pour plus de 500 voitures (EIE) (terrain ou bâtiment)	<input type="checkbox"/>	64
403.	Places de lavage pour véhicules.	<input type="checkbox"/>	64
404.	Garages professionnels	<input type="checkbox"/>	43, 64
405.	Dépôts de véhicules à moteur avec ou sans plaques de contrôle	<input type="checkbox"/>	64

Incendie, explosion, pollution

406.	Matières solides, liquides et gazeuses présentant un danger (incendie, explosion, pollution, intoxication etc.) <input type="checkbox"/> Plus de 50'000 m³ charbon (EIE) <input type="checkbox"/> Plus de 5000 m³ liquide ou 50'000 m³ gaz (EIE) <input type="checkbox"/> Débit massique gaz non épurés dépassant les limites OPAir (EIE)		43, 64
408.	Installations de stockage d'hydrocarbures et autres liquides pouvant polluer les eaux	<input type="checkbox"/>	63
409.	Traitements de surface (ex. galvanoplastie, métaux)	<input type="checkbox"/>	43, 64
410.	Entreprises de nettoyage	<input type="checkbox"/>	43, 64
411.	Traitement, pré-traitement et rejet d'eaux usées non ménagères (eaux de refroidissement, de fabrication, de lavage)	<input type="checkbox"/>	64

Rayonnement

412.	a) Equipements de téléphonie mobile (mât, antenne, cabine, etc.), stations émettrices pour la radiodiffusion et autres applications de radiocommunication, stations électriques de transformation (joindre le calcul des évaluations du rayonnement non ionisant) Installation nouvelle <input type="checkbox"/> Modification d'installation existante <input type="checkbox"/>		Annexe
	b) Installation d'antenne sur pylône électrique ou dans une installation haute tension (HT) (à cocher si l'antenne se trouve sur une infrastructure électrique HT) <input type="checkbox"/>		ESTI TD7
414.	Equipements fixes de transmission (signaux, images ou son) d'une puissance supérieure à 500 kW (EIE) <input type="checkbox"/>		

Substances, produits et déchets spéciaux		Annexes
416.	Entreprises avec substances, produits et déchets spéciaux [] <input type="checkbox"/> Plus de 1000 t de déchets spéciaux liquides (EIE) <input type="checkbox"/> Plus de 5000 t de déchets spéciaux solides ou boueux (EIE) <input type="checkbox"/> Extraction ou transformation de matériaux avec amiante (EIE)	
417.	Entreprises avec micro-organismes []	
418.	Entreprises ou installations assujetties à l'OPAM [] (joindre le rapport succinct OPAM, Ordonnance fédérale sur la protection contre les accidents majeurs)	Annexe

S. EQUIPEMENTS, INSTALLATIONS

Abri de protection civile { pour les constructions nouvelles comportant de l'habitation }

454.	Construction d'un abri PCi	[...]	46
455.	Dispense de construction d'un abri PCi	[]	45

T. ETUDE D'IMPACT SUR L'ENVIRONNEMENT (EIE)

500. L'installation est soumise à étude d'impact sur l'environnement (EIE) ☐ Annexe
(cocher aussi la question No 15 et joindre le rapport d'impact)
L'installation a fait l'objet d'une étude d'impact en première étape ☐
(plan partiel d'affectation communal, de quartier, d'affectation cantonale, demande d'autorisation préalable d'implantation)

G. ANNEXES

90.

a) Plans

Plan de situation (échelle 1:500, 1:1000 ou 1:2000) établi par un géomètre breveté ou éventuellement extrait cadastral si le dossier répond à la condition de l'art.69 al 1bis de la RLATC (*)

Plans des sous-sols, rez-de-chaussée, étages et combles, avec destination de tous les locaux et indication des mesures de prévention contre l'incendie (échelle 1:100 ou 1:50)

Plans des aménagements extérieurs, avec tracé précis du raccordement au réseau routier

Plans des canalisations d'eau et égouts (eaux claires et eaux usées)

Coupes nécessaires à la compréhension du projet, avec profils du terrain naturel et aménagé

Dessins de toutes les façades

En cas de locaux liés à la législation alimentaire, des plans précis de ces locaux doivent être fournis selon les exigences présentes sur le site de l'office de la consommation.

[X]

[X]

[]

[]

[]

[X]

90.

b) Nombre d'exemplaires des plans

(IMPORTANT : Saisir des nombres entiers p/ex 2,4,5...)

Nombre d'exemplaires pour la commune :

Nombre d'exemplaires pour la CAMAC :

Nombre total d'exemplaires remis par le mandataire :

Demandé

M

ME

Fourni

2

2

2

0

0

0

2

2

2

91.

Documents

Questionnaire général complet (*)

(demande d'autorisations spéciales cantonales, signatures et décision de la commune)

Procuration remise au mandataire

Etablie par : [] Propriétaire

[] Promettant acquéreur

[] Maître de l'ouvrage

Descriptif du projet, rapport technique (pour les projets importants)

Rapport de conformité aux dispositions applicables à l'utilisation rationnelle et aux économies d'énergie, ainsi qu'aux énergies renouvelables (justificatif selon SIA 380/1)

Documents renseignant sur le bruit extérieur, l'affectation des locaux, les éléments extérieurs et de séparation des locaux à usage sensible au bruit

Demande d'autorisation de défrichement justificatif (art. 69 al. 13 RATC) et (art. 6 RVLFor)

Copie de l'autorisation fédérale pour l'augmentation des effectifs d'animaux

Approbation des plans par les CFF ou la société exploitant le chemin de fer privé, lettre jointe en annexe (art. 18m LCdF)

Preuve de la démarche en cours auprès des CFF ou la société exploitant le chemin de fer privé, jointe en annexe (art. 18 LCdF)

Calcul des évaluations du rayonnement non ionisant

Formulaire CNA/SUVA , générateurs et récipients de vapeur et sous pression

Rapport d'impact sur l'environnement (EIE)

Rapport succinct OPAM (Ordonnance fédérale sur la protection contre les accidents majeurs)

Concept de gestion des sols

Plan schématique d'évacuation des eaux claires

Attestation du respect des exigences de protection contre le bruit

Comm.

CAMAC

Fourni

2

0

[X]

2

0

[]

2

0

[]

2

0

[]

2

0

[]

2

0

[]

2

0

[]

2

0

[]

2

0

[]

2

0

[]

2

0

[]

2

0

[]

2

0

[]

2

0

[]

2

0

[]

2

0

[]

2

0

[]

2

0

[]

2

0

[]

2

0

[]

2

0

[]

2

0

[]

2

0

[]

2

0

[]

2

0

[]

2

0

[]

2

0

[]

2

0

[]

2

0

[]

2

0

[]

2

0

[]

2

0

[]

2

0

[]

2

0

[]

2

0

[]

2

0

[]

2

0

[]

2

0

[]

2

0

[]

2

0

[]

2

0

[]

2

0

[]

2

0

[]

2

0

[]

2

0

[]

2

0

[]

2

0

[]

2

0

[]

2

0

[]

2

0

[]

2

0

[]

2

0

[]

2

0

[]

2

0

[]

2

0

[]

2

0

[]

2

0

[]

2

0

[]

2

0

[]

2

0

[]

2

0

[]

2

0

[]

2

0

[]

2

0

[]

2

0

[]

2

0

[]

2

0

[]

2

0

[]

2

0

[]

2

0

[]

2

0

[]

2

0

[]

2

0

[]

2

0

[]

2

0

[]

2

0

[]

2

0

[]

2

0

[]

2

0

[]

2

0

[]

2

0

[]

2

0

[]

2

0

[]

2

0

[]

2

0

[]

2

0

[]

2

0

[]

2

0

[]

2

0

[]

2

0

[]

2

0

[]

2

0

[]

2

0

[]

2

0

[]

2

0

[]

2

0

[]

2

0

[]

2

0

[]

2

0

[]

2

0

[]

2

0

[]

2

0

[]

2

0

[]

2

0

[]

2

0

[]

2

0

[]

2

0

[]

2

0

[]

2

0

[]

2

0

[]

2

0

[]

2

0

[]

2

0

[]

2

0

[]

2

0

[]

2

0

[]

2

0

[]

2

0

[]

2

0

[]

2

0

[]

2

0

[]

2

0

[]

2

0

[]

2

0

[]

2

0

[]

2

0

[]

2

0

[]

2

0

[]

2

0

[]

2

0

[]

2

0

[]

2

0

[]

2

0

[]

2

0

[]

2

0

[]

2

0

[]

2

0

[]

2

0

[]

2

0

[]

2

0

[]

2

0

[]

2

0

[]

2

0

[]

2

0

[]

2

0

[]

2

0

[]

2

0

[]

2

0

[]

2

0

[]

2

0

[]

2

0

[]

2

0

[]

2

0

[]

2

0

[]

2

0

[]

2

0

[]

2

0

[]

2

0

[]

2

0

[]

2

0

[]

2

0

[]

2

0

[]

2

0

[]

2

0

[]

2

0

[]

2

0

[]

2

0

[]

2

0

[]

2

0

[]

2

0

[]

2

0

[]

2

0

[]

2

0

[]

2

0

[]

2

0

[]

2

0

[]

2

0

[]

2

0

[]

2

0

[]

2

0

[]

2

0

[]

2

0

[]

2

0

[]

2

0

[]

2

0

[]

2

0

[]

2

0

[]

2

0

[]

2

0

[]

2

0

[]

2

0

[]

2

0

[]

2

0

[]

2

0

[]

2

0

[]

2

0

[]

2

0

[]

2

0

[]

2

0

[]

2

0

[]

2

0

[]

2

0

[]

2

0

[]

2

0

[]

2

0

[]

2

0

[]

2

0

[]

2

0

[]

2

0

[]

2

0

[]

2

0

[]

2

0

[]

2

0

[]

2

0

[]

2

0

[]

2

0

[]

2

0

[]

2

0

[]

2

0

[]

2

0

[]

2

0

[]

2

0

[]

2

0

[]

2

0

[]

2

0

[]

2

0

[]

2

0

[]

2

0

[]

2

0

[]

2

0

[]

2

0

[]

2

0

[]

2

0

[]

2

0

[]

2

0

[]

2

0

[]

2

0

[]

2

0

[]

2

0

[]

2

0

[]

SIGNATURES

SIGNATURES DES PARTIES PRENANTES

Les soussignés déclarent avoir fourni les indications de ce formulaire et de ses annexes au plus près de leur conscience et répondent de leur exactitude.

Lieu et date : Villars-Ste-Croix, 22.12.2025

Propriétaire(s) :

Prom. acquéreur(s) :

Droit distinct - permanent :

Auteur des plans :

R. Marchon

PhA

Destinataire des factures (*) (publication FAO, émoluments, frais de traitement du dossier par le canton)

Une fois la facture envoyée, une taxe de 30.-- Fr. sera perçue pour toute modification d'adresse du destinataire des factures.

Nom (*) :	MARCHON	Prénom :	ROSMARIE
Raison sociale :		Tél. :	079 557 71 74
Adresse, N° (*) :	Vue-des-Alpes 2	E-mail :	rosmariemarchon@gmail.com
N° postal (*) :	1029	Localité (*) :	VILLARS-STE-CROIX

Lieu, date et signature (*) :

Villars-Ste-Croix, 19.01.2026

R. Marchon

Le destinataire des factures ne peut être que le propriétaire, promettant-acquéreur, bénéficiaire d'un DDP ou l'auteur des plans. Par sa signature, il s'engage à payer les frais de publications et les émoluments qui sont dus quelle que soit l'issue de la mise à l'enquête et de la délivrance du permis de construire par la commune. Tous les signataires sont solidaires pour le règlement des factures.

EXAMEN DU DOSSIER PAR L'AUTORITE COMMUNALE

Ouverture d'une enquête publique de 30 jours. Publication de l'avis d'enquête dans la FAO

L'enquête publique de 30 jours est ouverte du au

Conformément à l'art. 111 LATC, octroi d'une dispense d'enquête publique le :

Responsable du dossier (*) :

Tél. (*) :

Fax :

Le collaborateur soussigné déclare avoir contrôlé tous les éléments de ce formulaire ainsi que ses annexes et atteste que ce dossier est complet et conforme aux exigences légales et réglementaires.

Sceau et signatures :

PUBLICATION DE L'AVIS D'ENQUETE ET DELAIS DE RECEPTION DES DOSSIERS

- Vérifier qu'une FAO est prévue à la date souhaitée (attention aux numéros doubles dus aux jours fériés et aux délais spéciaux).
- La publication dans le journal local et l'affichage au pilier public sont effectués par la commune.
- Pour la FAO du mardi : la CAMAC doit avoir reçu le dossier informatique par le biais de la commune au plus tard le jeudi précédent à 16h00.
- Pour la FAO du vendredi : la CAMAC doit avoir reçu le dossier informatique par le biais de la commune au plus tard le mardi précédent à 16h00.

Résultat de l'enquête publique

Le délai d'enquête expiré, les oppositions et/ou les observations éventuelles sont immédiatement communiquées à la CAMAC pour transmission aux départements intéressés (art. 113 LATC).

Nous sommes à votre service, n'hésitez pas à prendre contact !

DITS CAMAC

Avenue de l'Université 5, 1014 Lausanne, tél. 021/316.70.21, email info.camac@vd.ch

Listes de tous les acteurs de l'avis d'enquête

Propriétaires (propriétaires n° 1 à 5)

Nom, Prénom :	MARCHON ROSMARIE	RAISON SOCIALE :	
Adresse :	Vue-des-Alpes 2		
Tél. :	079 557 71 74	E-mail :	rosmariemarchon@gmail.com
NPA :	1029	LOCALITE :	VILLARS-SAINT-CROIX

Auteur des plans (personne physique selon art. 72 RATC)

Nom, Prénom :	HÄMMERLI SÉBASTIEN	RAISON SOCIALE :	ALPHA-GEO - INGÉNIEURS ET GÉOMÈTRES SA
Adresse :	Rue de la Mèbre 11 / CP 103		
Tél. :	021 731 91 50	E-mail :	cheseaux@alpha-geo.ch
NPA :	1033	LOCALITE :	CHESEAUX-SUR-LAUSANNE

SIGNATURES

SIGNATURES DES PARTIES PRENANTES

Les soussignés déclarent avoir fourni les indications de ce formulaire et de ses annexes au plus près de leur conscience et répondent de leur exactitude.

Lieu et date : Villars-Ste-Croix, 22.12.2025

Propriétaire(s) :

Prom. acquéreur(s) :

Droit distinct - permanent :

Auteur des plans :

R. Marchon

phA

Destinataire des factures (*) (publication FAO, émoluments, frais de traitement du dossier par le canton)

Une fois la facture envoyée, une taxe de 30.-- Fr. sera perçue pour toute modification d'adresse du destinataire des factures.

Nom (*) :	MARCHON	Prénom :	ROSMARIE
Raison sociale :		Tél. :	079 557 71 74
Adresse, N° (*) :	Vue-des-Alpes 2	E-mail :	rosmariemarchon@gmail.com
N° postal (*) :	1029	Localité (*) :	VILLARS-STE-CROIX

Lieu, date et signature (*) :

Villars-Ste-Croix, 19.01.2026 R. Marchon

Le destinataire des factures ne peut être que le propriétaire, promettant-acquéreur, bénéficiaire d'un DDP ou l'auteur des plans. Par sa signature, il s'engage à payer les frais de publications et les émoluments qui sont dus quelle que soit l'issue de la mise à l'enquête et de la délivrance du permis de construire par la commune. Tous les signataires sont solidaires pour le règlement des factures.

EXAMEN DU DOSSIER PAR L'AUTORITE COMMUNALE

Ouverture d'une enquête publique de 30 jours. Publication de l'avis d'enquête dans la FAO

L'enquête publique de 30 jours est ouverte du 04.02.26 au 05.03.26

Conformément à l'art. 111 LATC, octroi d'une dispense d'enquête publique le :

Responsable du dossier (*) : Georges Cherix

Tél. (*) : 021 701 16 10

Fax :

Le collaborateur soussigné déclare avoir contrôlé tous les éléments de ce formulaire ainsi que ses annexes et atteste que ce dossier est complet et conforme aux exigences légales et réglementaires.

Sceau et signatures :

p.o.

S. Nuy

PUBLICATION DE L'AVIS D'ENQUETE ET DELAIS DE RECEPTION DES DOSSIERS

- Vérifier qu'une FAO est prévue à la date souhaitée (attention aux numéros doubles dus aux jours fériés et aux délais spéciaux).
- La publication dans le journal local et l'affichage au pilier public sont effectués par la commune.
- Pour la FAO du mardi : la CAMAC doit avoir reçu le dossier informatique par le biais de la commune au plus tard le jeudi précédent à 16h00.
- Pour la FAO du vendredi : la CAMAC doit avoir reçu le dossier informatique par le biais de la commune au plus tard le mardi précédent à 16h00.

Résultat de l'enquête publique

Le délai d'enquête expiré, les oppositions et/ou les observations éventuelles sont immédiatement communiquées à la CAMAC pour transmission aux départements intéressés (art. 113 LATC).

Nous sommes à votre service, n'hésitez pas à prendre contact !

DITS CAMAC

Avenue de l'Université 5, 1014 Lausanne, tél. 021/316.70.21, email info.camac@vd.ch

Détails du cabanon de jardin

Détails du constructeur



Abri en madriers Konsta Aspen 2 avec plancher 420 x 360 cm naturel



Détails de l'article

Largeur extérieure, y compris avancée de toit	420 cm
Profondeur extérieure, y compris avancée de toit	360 cm
Taille l x p sans avancée de toit	380x300 cm
Surface d'implantation en m²	11,4 m²
Dimensions intérieures en cm	374.0 cm x N/A
Volume bâti	29,07 m³
Épaisseur du mur	28 mm
Hauteur des parois latérales	219 cm
Hauteur du faîtage	255 cm
Construction	Système de madriers
Sol	Oui
Contenu dans le matériel fourni	Plancher 19 mm, 2 fenêtres individuelles oscillo-battantes (ouverture 57 x 123 cm), Bord d'extrémité en aluminium
Non contenu dans le matériel fourni d'origine	Ancrage du palier de base avec support, Fondations, Mise en forme
Surface murale extérieure	31 m²
Surface de toit	14,91 m²
Épaisseur du toit	19 mm
Résistance à la charge de la neige	1,5 kN/m²
Avancée de toit avant	40 cm
Avancée de toit latérale	20 cm
Avancée de toit arrière	20 cm
Inclinaison du toit	3 °
Matériau de la couverture de toit	Carton bitumé (pour première couverture)
Sous-toiture	Planches pleines
Besoin en bardeaux (contenu des paquets 3 m²)	0
Besoin en bardeaux en m²	0
Propriété	-

Remarque	Pour de plus amples informations, voir fiches techniques, Non adapté à la couverture avec bardeaux
Accessoires requis	Fondations, Ancrage du palier de base avec support
Type d'article	Abri de jardin
Version	Résidence secondaire et de week-end
Domaine d'application	Adultes, Enfants, Outil de jardin, Meubles de jardin, Machines de jardinage, Véhicules à deux roues
Couleur de base	Bois
Équipement série	Fenêtres, Plancher, Soubassement
Série	Aspen
Forme du toit	Toit plat
Matériau	Bois
Spécification du matériau	Épicéa
Type de traitement de surface	Aucun(e)
Imprégné en autoclave	Non
Vitrage de la fenêtre	Verre véritable
Nombre de fenêtres	2 fenêtres à un vantail
Nombre de fenêtres ouvrables	2
Type de porte	Porte à deux vantaux, Haute porte d'accès (à partir de 190 cm)
Largeur de passage	123,4 cm
Hauteur de passage	193 cm
Vitrage de la porte	Verre véritable
Équipement de sécurité	Cylindres de serrures profilé
Nombre de pièces	1
Poids	895 kg
Conseil de montage	Veuillez vous informer au préalable auprès de l'office compétent pour l'emplacement de montage ou de la commune responsable pour connaître les exigences techniques structurales nécessaires.
RC	HWV5
EAN	4018211761203, 4306517085087

Détails du cabanon de jardin

Détails du constructeur

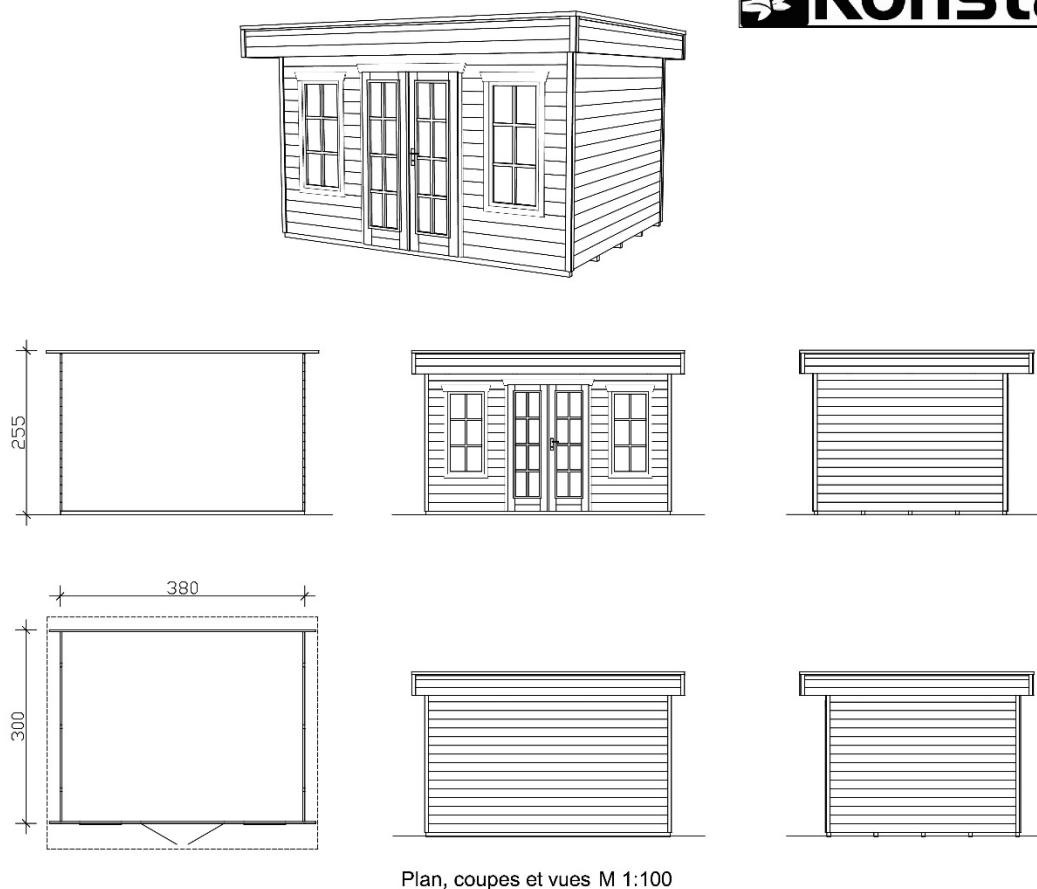

Aspen 2 380 x 300cm

Informations techniques / description de montage

Parois	Madriers 28mm, non traités
Toit	Bois profilé 19mm, non traité
Pancher	Planches de plancher 19 mm, non traité
Support de fondation	5 pièces 60 x 60 mm, imprégné
Pièces en fer	zingué
Largeur x profondeur	380cm x 300cm
Hauteur toit	253cm (avec toit à l'avant) / 236cm (avec toit arrière) / 255cm (bord supérieur du toit)
Surface / Espace bâti	11,40m² / 29,07m³ (sans déport de toit)
Pente du toit	~ 3° / Surcharge max. de neige sk = 1,50kN/m²
Déport de toit	Pignon avant 40cm, sinon 20cm / Surface de toit 14,91m²
Unité d'emballage	Largeur x longueur x hauteur 120 x 422 x 56cm / 895kg
N° d'art.	8055183
Y compris	1 porte (passage 123,4 x 193cm), 2 fenêtre pivotante simple/ à bascule (ouverture 57 x 123cm), 1 couche de feutre bitumé

Manufactured for Hornbach Baumarkt AG, D-76878 Bornheim. Sous réserve de modifications techniques. Date 01/10

Formulaire 43 - DN



1. Informations générales

Description de l'ouvrage	Construction d'un cabanon de jardin (régularisation)
--------------------------	--

Commune	Villars-Sainte-Croix
---------	----------------------

Construction existante ?	Non
--------------------------	-----

Parcelle	183
----------	-----

Maître de l'ouvrage	MARCHON Rosmarie
---------------------	------------------

Mandataire principal	MARCHON Rosmarie
----------------------	------------------

Type construction	ECA_I - Construction de faible emprise au sol
-------------------	---

Dangers	Ruissellement
---------	---------------

Remarque	
----------	--

Le projet de cabanon de jardin de ne se situe pas dans les zones de ruissellement	
---	--



2. Danger - Ruissellement

2.1 Intensité à l'emplacement du projet

Degré de danger lié à l'aléa

nulle

2.2 Résultats - Ruissellement

Résultat

Le projet n'est pas exposé à l'aléa ruissellement.

Par leurs signatures, le maître d'ouvrage et le mandataire principal / le bureau spécialisé attestent que les renseignements donnés ci-dessus sont exacts. Attention, le résultat de l'analyse ci-dessus ne dispense pas de la nécessité d'une autorisation spéciale.

**Lieu - date - signature du maître
d'ouvrage**

Villiers-St-Croix 22.12.2025

E. Maras

**Lieu - date - signature du mandataire
principal ou le bureau spécialisé
Raison sociale**

Cheseaux, le 12 décembre 2025

S. Hammerli

Sébastien Hammerli
Ingénieur géomètre breveté



ALPHA-GEO

ingénieurs et géomètres sa

Succ. de Courdesse & Associés SA

Membre 11 CP 103 | 1033 Cheseaux/Lsne

tél 021 731 91 50 | cheseaux@alpha-geo.ch

www.alpha-geo.ch

DEMANDE DE PERMIS DE CONSTRUIRE
ATTESTATION DE CONFORMITE DE LA VERSION ELECTRONIQUE
selon l'art. 73 al. 1^{quater} RLATC

A remplir par la.le mandataire

Commune : Villars-Sainte-Croix
Dossier CAMAC n° : 246018
Adresse/lieu-dit du projet : Saugeon / Vue-des-Alpes 2

Nom du plan ou document « papier » <i>Ex : Plan de situation</i>	Nom du fichier (pdf) <i>Voir la directive : lien</i>	Date de création du fichier (PDF)
Plan dressé pour demande d'autorisation de construire	Plan enquete.pdf	17 novembre 2025
Questionnaire général (P)	QP CAMAC.pdf	26 janvier 2026
Formulaire 43 - DN	Formulaire 43.pdf	26 janvier 2026
Détails du constructeur	Détails cabanon.pdf	17 novembre 2025

La.le mandataire soussigné.e certifie que les plans et documents contenus dans les fichiers nommés ci-dessus sont identiques à la version papier signée et déposée à la commune en date du/...../..... .

Nom et prénom : Hämmmerli Sébastien
Date : 26 janvier 2026
Signature : 